



วพม.  
กองการศึกษา  
วิทยาลัยแพทยศาสตร์พระมงกุฎเกล้า

# คู่มือ

นักเรียนแพทยทหาร  
นักศึกษาแพทย์



## ชั้นปีที่ ๖

ปีการศึกษา ๒๕๖๗

วิทยาลัยแพทยศาสตร์พระมงกุฎเกล้า

# คำนำ

ในปีการศึกษา ๒๕๖๗ วพม. จัดการเรียนการสอนสำหรับ นพท./นศพ. ชั้นปีที่ ๖ รุ่นที่ ๔๕ ตามหลักสูตรแพทยศาสตรบัณฑิต วิทยาลัยแพทยศาสตร์พระมงกุฎเกล้า หลักสูตรปรับปรุง พ.ศ. ๒๕๕๘ จำนวน ๔๔ หน่วยกิต เป็นการฝึกปฏิบัติงานเพื่อเพิ่มทักษะทางคลินิก รวมทั้งหัตถการทางการแพทย์พื้นฐานตามมาตรฐานผู้ประกอบการวิชาชีพเวชกรรม พ.ศ. ๒๕๕๕ โดยฝึกปฏิบัติงานในโรงพยาบาลพระมงกุฎเกล้า และโรงพยาบาลสมทบ ทั้งในสังกัดกระทรวงกลาโหม และกระทรวงสาธารณสุข รวมทั้งการฝึกปฏิบัติงานในโรงพยาบาลชุมชนในรายวิชาเวชศาสตร์ชุมชน นอกจากนี้ ยังมีการฝึกปฏิบัติการทางการแพทย์ที่สำคัญและถือเป็นเอกลักษณ์ของสถาบัน ได้แก่ “การฝึกปฏิบัติการเพชรารูธ” ในรายวิชาเวชศาสตร์ทหาร

เพื่อเตรียมความพร้อมสำหรับการสอบ ขั้นตอนที่ ๓ วพม. ได้จัด **สัปดาห์ OSCE** **วพม. เวลา ๑ สัปดาห์** โดยมีการจัดสอบทักษะหัตถการ Clinical skills, Technical skills และการสอบ MEQ และสัปดาห์วันสถาปนา รพ.ร.๖ ๑ สัปดาห์

สำหรับการสอบขั้นตอนที่ ๓ (OSCE) ปี พ.ศ. ๒๕๖๗

ครั้งที่ ๑ วันที่ ๕ ม.ค. ๖๘

ครั้งที่ ๒ วันที่ ๒ ก.พ. ๖๘

ครั้งที่ ๓ วันที่ ๒ มี.ค. ๖๘

ครั้งที่ ๔ วันที่ ๓๐ มี.ค. ๖๘

ครั้งที่ ๕ วันที่ ๒๒ มิ.ย. ๖๘

ทั้งนี้ ศรว. ขอสงวนสิทธิ์ในการปรับวันที่สอบตามความเหมาะสม สามารถติดตามประกาศได้ทาง [www.cmathai.com](http://www.cmathai.com)

# สารบัญ

## หน้า

๑. คำนำ	i
๒. สารบัญ	ii
๓. พระราชดำรัสของพระราชบิดา	๑
๔. Hippocratic Oath	๒
๕. ระเบียบวิทยาลัยแพทยศาสตร์พระมงกุฎเกล้า ว่าด้วย การปฏิบัติงานนอกสถานที่ของนักเรียนแพทย์ทหาร พ.ศ.๒๕๔๒	๓
๖. ประกาศกองการศึกษา วิทยาลัยแพทยศาสตร์พระมงกุฎเกล้า เรื่อง การปฏิบัติของ นักเรียนแพทย์ทหารและนักศึกษาแพทย์ในการฝึกปฏิบัติงาน ณ โรงพยาบาลสมทบ พ.ศ. ๒๕๖๐	๕
๗. ข้อสรุปการปฏิบัติตนของ นพท./นศพ.ในการปฏิบัติงานที่ รพ.สมทบ	๖
๘. แนวทางการปฏิบัติของ นพท./นศพ.ออกฝึกปฏิบัติงานภายนอก วพม. (รพ.สมทบ/รพ.ชุมชน/Elective) กรณีเจ็บป่วย/ประสบอุบัติเหตุ	๙
๙. แนวทางการปฏิบัติของ นพท./นศพ.ที่มีปัญหาทางจิตใจเมื่อออกฝึกปฏิบัติงานภายนอก วพม. (รพ.สมทบ/รพ.ชุมชน/Elective)	๑๐
๑๐. แผนการศึกษาหลักสูตรแพทยศาสตรบัณฑิต ชั้นปีที่ ๖ ปีการศึกษา ๒๕๖๗	๑๑
๑๑. ปฏิทินการศึกษา ชั้นปีที่ ๖ ปีการศึกษา ๒๕๖๗	๑๒
๑๒. ตารางหมุนเวียนการฝึกปฏิบัติงาน นพท./นศพ.ชั้นปีที่ ๖ (รุ่นที่ ๔๕) ปีการศึกษา ๒๕๖๗	๑๓
๑๓. รายชื่อ นพท./นศพ.ชั้นปีที่ ๖ ปีการศึกษา ๒๕๖๗	๑๕
๑๔. รายชื่ออาจารย์ผู้ประสานงานการจัดการเรียนการสอนกับ รพ.สมทบ และ รายชื่อผู้ประสานงานของ รพ.สมทบ	๑๘

๑. รายชื่อกลุ่มปฏิบัติงานใน รพ.สมทบ

**รพ.ร.ร.๖**

๑.๑ ตารางปฏิบัติงาน วพมอย ๖๐๒ ปฏิบัติอายุรศาสตร์	๑๙
๑.๒ ตารางปฏิบัติงาน วพมศศ ๖๐๒ ปฏิบัติทางศัลยศาสตร์	๒๐
๑.๓ ตารางปฏิบัติงาน วพมศธ ๖๐๒ ปฏิบัติศัลยศาสตร์ออร์โธปิดิกส์ และวิชาเลือกเสรี	๒๑
๑.๔ ตารางปฏิบัติงาน วพมกม ๖๐๒ ปฏิบัติกุมารเวชศาสตร์	๒๓
๑.๕ ตารางปฏิบัติงาน วพมสน ๖๐๒ ปฏิบัติสูติศาสตร์ และนรีเวชวิทยา	๒๔
๑.๖ ตารางปฏิบัติงาน วพมอย ๖๐๓ เวชศาสตร์ฉุกเฉิน	๒๕

**รพ.สกลนคร**

๑.๗ ตารางปฏิบัติงาน วพมอย ๖๐๑ ประสบการณ์คลินิกทางอายุรศาสตร์	๒๖
๑.๘ ตารางปฏิบัติงาน วพมศศ ๖๐๑ ประสบการณ์คลินิกทางศัลยศาสตร์	๒๗
๑.๙ ตารางปฏิบัติงาน วพมศธ ๖๐๑ ประสบการณ์คลินิกทางศัลยศาสตร์ออร์โธปิดิกส์	๒๘
๑.๑๐ ตารางปฏิบัติงาน วพมกม ๖๐๑ ประสบการณ์คลินิกทางกุมารเวชศาสตร์	๒๙
๑.๑๑ ตารางปฏิบัติงาน วพมสน ๖๐๑ ประสบการณ์คลินิกทางสูติศาสตร์ และนรีเวชวิทยา	๓๐

**รพ.มหาราชนครราชสีมา**

๑.๑๒ ตารางปฏิบัติงาน วพมอย ๖๐๑ ประสบการณ์คลินิกทางอายุรศาสตร์	๓๑
๑.๑๓ ตารางปฏิบัติงาน วพมศศ ๖๐๑ ประสบการณ์คลินิกทางศัลยศาสตร์	๓๒
๑.๑๔ ตารางปฏิบัติงาน วพมศธ ๖๐๑ ประสบการณ์คลินิกทางศัลยศาสตร์ออร์โธปิดิกส์	๓๓
๑.๑๕ ตารางปฏิบัติงาน วพมกม ๖๐๑ ประสบการณ์คลินิกทางกุมารเวชศาสตร์	๓๔
๑.๑๖ ตารางปฏิบัติงาน วพมสน ๖๐๑ ประสบการณ์คลินิกทางสูติศาสตร์ และนรีเวชวิทยา	๓๕

**รพ.ชลบุรี**

๑.๑๗ ตารางปฏิบัติงาน วพมอย ๖๐๑ ประสบการณ์คลินิกทางอายุรศาสตร์	๓๖
๑.๑๘ ตารางปฏิบัติงาน วพมศศ ๖๐๑ ประสบการณ์คลินิกทางศัลยศาสตร์	๓๗
๑.๑๙ ตารางปฏิบัติงาน วพมศธ ๖๐๑ ประสบการณ์คลินิกทางศัลยศาสตร์ออร์โธปิดิกส์	๓๘

**รพ.สมเด็จพระนางเจ้าสิริกิติ์**

๑.๒๐ ตารางปฏิบัติงาน วพมอย ๖๐๑ ประสบการณ์คลินิกทางอายุรศาสตร์	๓๙
๑.๒๑ ตารางปฏิบัติงาน วพมศศ ๖๐๑ ประสบการณ์คลินิกทางศัลยศาสตร์	๔๐
๑.๒๒ ตารางปฏิบัติงาน วพมศธ ๖๐๑ ประสบการณ์คลินิกทางศัลยศาสตร์ออร์โธปิดิกส์	๔๑
๑.๒๓ ตารางปฏิบัติงาน วพมกม ๖๐๑ ประสบการณ์คลินิกทางกุมารเวชศาสตร์	๔๒
๑.๒๔ ตารางปฏิบัติงาน วพมสน ๖๐๑ ประสบการณ์คลินิกทางสูติศาสตร์ และนรีเวชวิทยา	๔๓

**รพ.อานันท์มหิตล**

๑.๒๕ ตารางปฏิบัติงาน วพมกม ๖๐๑ ประสบการณ์คลินิกทางกุมารเวชศาสตร์	๔๔
--	----

**รพ.เจริญกรุงประชารักษ์ และ รพ.นพรัตนราชธานี**

๑.๒๖ ตารางปฏิบัติงาน วพมกม ๖๐๑ ประสบการณ์คลินิกทางกุมารเวชศาสตร์	๔๕
และ วพมสน ๖๐๑ ประสบการณ์คลินิกทางสูติศาสตร์ และนรีเวชวิทยา	



รพ.ชุมชน (รพ.ท่าม่วง รพ.พัฒนานิคม รพ.สนามชัยเขต รพ.บางคล้า รพ.ท่าหลวง รพ.โคกสำโรง  
รพ.พนมสารคาม)

๑.๒๗ ตารางปฏิบัติงาน วพมทช ๖๐๑ เวชศาสตร์ชุมชน ๓ ๔๗

### ภาคผนวก

๑. รายชื่อผู้บริหาร อาจารย์หัวหน้าภาควิชา หัวหน้าหน่วย และสำนักงาน วพม. ๕๐
๒. ระเบียบ พบ. ว่าด้วย การศึกษาหลักสูตรแพทยศาสตรบัณฑิต วพม. พ.ศ.๒๕๖๒ ๕๔
๓. ระเบียบ วพม. ว่าด้วย การวัดผล การประเมินผล และการทวนสอบมาตรฐาน  
ผลสัมฤทธิ์ทางการศึกษา พ.ศ.๒๕๖๒ ๖๑
๔. ประกาศ วพม. เรื่อง การแต่งกายของ นพท./นศพ.วพม. ชั้นคลินิกระหว่างปฏิบัติงาน  
ในห้วงนอกเวลาราชการ พ.ศ. ๒๕๖๕ ๖๖
๕. ระเบียบ วพม. ว่าด้วย การแต่งกายเครื่องแบบปฏิบัติงานชั้นคลินิก นักศึกษาแพทย์หญิง  
กองการปกครอง วิทยาลัยแพทยศาสตร์พระมงกุฎเกล้า พ.ศ. ๒๕๖๗ ๖๗

### ประกาศแพทยสภาที่ควรทราบ

๑. คำประกาศสิทธิและข้อพึงปฏิบัติสำหรับผู้ป่วย พ.ศ. ๒๕๕๘ ๖๙
๒. ประกาศแพทยสภา ที่ ๔๖/๒๕๔๙ เรื่อง ข้อเท็จจริงทางการแพทย์ ๗๒

### ตัวอย่างแบบประเมิน

แบบประเมินเจตคติและการปฏิบัติงาน นพท./นศพ.วพม. ชั้นปีที่ ๖ ฝึกปฏิบัติงานที่โรงพยาบาล ๗๓

### แบบฟอร์มคำร้อง

๑. แบบฟอร์มใบลาป่วย/ลากิจ นพท./นศพ.วพม. ระหว่างการศึกษาใน รพ.สมทบ ๗๔
๒. แบบฟอร์มรายงานการเปลี่ยนแปลง รายวิชา วพมxx xxx วิชาเลือก x ๗๕
๓. แบบฟอร์มการขอไปศึกษาวิชาเลือกที่ รพ.รร.๖ และ โรงพยาบาลอื่น ๗๖
๔. ประกาศ กศ. ว่าด้วย ระเบียบปฏิบัติในการขออนุทธรณ์ผลการสอบและการขอทราบ  
ผลคะแนนสอบของ นพท./นศพ.วพม. ๗๗
๕. ขั้นตอนการขออนุทธรณ์และขอตรวจผลคะแนนระดับรายวิชา ๘๐
๖. แบบคำร้องการขออนุทธรณ์และขอตรวจผลคะแนนสอบระดับรายวิชา ๘๑
๗. ขั้นตอนการขออนุทธรณ์เมื่อสิ้นสุดปีการศึกษา ๘๔
๘. แบบคำร้องขออนุทธรณ์เมื่อสิ้นสุดปีการศึกษา ๘๕
๙. ขั้นตอนการขออนุทธรณ์ระดับรายวิชาและเมื่อสิ้นสุดปีการศึกษา ๘๗
๑๐. หนังสือมอบอำนาจการขออนุทธรณ์ระดับรายวิชาและเมื่อสิ้นสุดปีการศึกษา ๘๘

พระราชดำรัสของพระราชบิดา  
สมเด็จพระมหิตลาธิเบศร อดุลยเดชวิกรม พระบรมราชชนก



ขอให้ถือประโยชน์ส่วนตนเป็นที่สอง  
ประโยชน์ของเพื่อนมนุษย์เป็นกิจที่หนึ่ง  
ลาภ ทรัพย์ และเกียรติยศจะตกแก่ท่านเอง  
ถ้าท่านทรงธรรมะแห่งอาชีพไว้ให้บริสุทธิ์”

“ อาชีพแพทย์นั้นมีเกียรติ แพทย์ที่ดีจะไม่  
ร่ำรวยแต่ไม่อดตาย ถ้าใครอยากร่ำรวยก็ควร  
เป็นอย่างอื่น ไม่ใช่แพทย์ อาชีพแพทย์นั้น  
จำต้องยึดมั่นในอุดมคติ เมตตากรุณาคุณ ”

“ I do not want you to be only a doctor,  
but I also want you to be a man ”

“ True success is not in learning  
but in its applications to the benefit of  
mankind”

“คุณลักษณะสำคัญสำหรับการเป็นแพทย์นั้นคือความเชื่อถือไว้ใจได้ ”

1. ท่านต้องมีความเชื่อในความสามารถของตนเอง คือมีความมั่นใจ
2. ท่านต้องมีความไว้ใจระหว่างแพทย์กันเอง คือความเป็นปึกแผ่น
3. ท่านต้องได้รับความเชื่อถือจากคนไข้ของท่าน คือความไว้ใจของคณะชน  
คุณสมบัตินี้สามประการนี้เป็นอาวุธ เกราะ และเครื่องประดับอันงามของแพทย์

## Hippocratic Oath



### The Oath

**I swear by Apollo Physician and Asclepios and Hygiëna and Panacea and all the gods and goddesses, making them my witnesses, that I will fulfill according to my ability and judgement this and this covenant:**

**To hold him who has taught me this art as equal to my parents and to live my life in partnership with him, and if he is in need of money to give him a share of mine, and to regard his offspring as equal to my brothers in male lineage and to teach them this art-if they desire to learn it-without fee and covenant; to give a share of precepts and oral instruction and all the other learning to my sons and to the sons of him who has instructed me and to pupils who have signed the covenant and have taken an oath according to the medical law, but to no one else.**

**I will apply dietetic measures for the benefit of the sick according to my ability and judgement; I will keep from harm and injustice.**

**I will neither give a deadly drug to anybody if asked for it, nor will I make a suggestion to this effect. Similarly I will not give to a woman an abortive remedy. In parity and holiness I will guard my life and my art.**

**I will not use the knife, not even on sufferers from stone, but will withdraw in favor of such men as are engaged in this work.**

**Whatever houses I may visit, I will come for the benefit of the sick, remaining free of all intentional injustice, of all mischief, and in particular of sexual relations with both female and male persons, be they free or slaves.**

**What I may see or hear in the course of the treatment or even outside of the treatment in regard to the life of man, which on no account one must spread abroad, I will keep to myself, holding such things shameful to be spoken about.**

**If I fulfill this oath and do not violate it, may it be granted to me to enjoy life and art, being honored with fame among all men for all time to come; if I transgress it and swear falsely, may the opposite of all this be my lot.**



**ระเบียบวิทยาลัยแพทยศาสตร์พระมงกุฎเกล้า  
ว่าด้วย การฝึกปฏิบัติงานนอกสถานที่ของนักเรียนแพทย์ทหาร  
พ.ศ. ๒๕๕๒**

.....

เพื่อความสะดวก ปลอดภัยและเป็นระเบียบสำหรับนักเรียนแพทย์ทหาร ขณะฝึกปฏิบัติงานนอกสถานที่ ในหลักสูตรต่าง ๆ ทั้งในกรุงเทพมหานคร และต่างจังหวัด จึงได้กำหนดระเบียบไว้ดังนี้

- ข้อ ๑ ระเบียบนี้เรียกว่า “ระเบียบวิทยาลัยแพทยศาสตร์พระมงกุฎเกล้า ว่าด้วย การฝึกปฏิบัติงานนอกสถานที่ของนักเรียนแพทย์ทหาร พ.ศ. ๒๕๕๒”
- ข้อ ๒ ระเบียบนี้ให้ใช้ตั้งแต่ปีการศึกษา ๒๕๕๒ เป็นต้นไป
- ข้อ ๓ ในระเบียบนี้  
“นักเรียนแพทย์ทหาร” หมายความว่านักเรียนแพทย์ทหาร วิทยาลัยแพทยศาสตร์พระมงกุฎเกล้า
- ข้อ ๔ ให้นักเรียนแพทย์ทหารเดินทางไปและกลับ โดยยานพาหนะที่ทางวิทยาลัยแพทยศาสตร์พระมงกุฎเกล้า เป็นผู้จัดให้เท่านั้น
- ข้อ ๕ ห้ามนักเรียนแพทย์ทหารนำยานพาหนะใด ๆ ที่ไม่ได้จัด โดยวิทยาลัยแพทยศาสตร์พระมงกุฎเกล้าหรือหัวหน้าหน่วยงานที่รับฝึกปฏิบัติงานไปใช้ทั้งในและนอกเวลาฝึกปฏิบัติงานตลอดหลักสูตรการฝึกปฏิบัติงานโดยเด็ดขาด
- ข้อ ๖ ในระหว่างเวลาฝึกปฏิบัติงาน นักเรียนแพทย์ทหารต้องแต่งกายตามระเบียบของวิทยาลัยแพทยศาสตร์พระมงกุฎเกล้า และติดป้ายชื่อ ไม่ใช่เครื่องประดับที่มีค่าและไม่นำสิ่งของมีค่าไปในระหว่างการฝึกปฏิบัติงาน
- ข้อ ๗ นักเรียนแพทย์ทหารต้องพักในสถานที่ที่หัวหน้าหน่วยงานที่รับฝึกปฏิบัติงานจัดให้ เท่านั้น
- ข้อ ๘ ในกรณีที่น่าบุคคลภายนอกเข้าไปในเขตฝึกปฏิบัติงาน และที่พัก จะต้องได้รับอนุญาตเป็นลายลักษณ์อักษร จากอาจารย์ผู้ควบคุมหรือหัวหน้าหน่วยงานที่รับฝึกปฏิบัติงานก่อน
- ข้อ ๙ นักเรียนแพทย์ทหาร ต้องระวังรักษาเครื่องใช้ต่าง ๆ ของสถานที่ที่ไปฝึกปฏิบัติงานไม่ให้ชำรุดเสียหายมิฉะนั้นนักเรียนแพทย์ทหาร จะต้องเป็นผู้ชดใช้เองทั้งหมด
- ข้อ ๑๐ การลาป่วยหรือลากิจใด ๆ ขณะฝึกปฏิบัติงาน นักเรียนแพทย์ทหารจะต้องปฏิบัติตามระเบียบวิทยาลัยแพทยศาสตร์พระมงกุฎเกล้า หรือ สถานที่ฝึกปฏิบัติงาน ว่าด้วยการลาป่วย ลากิจ และต้องแจ้งให้อาจารย์ผู้ควบคุมทราบทุกครั้ง
- ข้อ ๑๑ ขณะไปฝึกปฏิบัติงานนอกวิทยาลัยแพทยศาสตร์พระมงกุฎเกล้า จะไม่มีวันหยุดเสาร์, อาทิตย์หรือ วันหยุดราชการ นักเรียนแพทย์ทหารจะต้องปฏิบัติงานหรือเข้าเวรดูแลผู้ป่วยที่ไปฝึกปฏิบัติงานอยู่

- ข้อ ๑๒ ค่าใช้จ่ายส่วนตัวระหว่างการปฏิบัติงาน เช่น ค่าอาหาร ค่าซักรีด ฯลฯ นักเรียนแพทย์ทหารเป็นผู้รับผิดชอบเองทั้งหมด
- ข้อ ๑๓ ขณะฝึกปฏิบัติงาน ขอให้คำนึงถึงชื่อเสียงของวิทยาลัยแพทยศาสตร์พระมงกุฎเกล้า เป็นข้อเตือนใจตลอดเวลา โดยให้นักเรียนแพทย์ทหารประพฤติปฏิบัติตัวด้วยกิริยา วาจา สุภาพ เรียบร้อย มีระเบียบวินัย และอยู่ในศีลธรรม จรรยาบรรณที่งดงาม
- ข้อ ๑๔ ในกรณีที่นักเรียนแพทย์ทหารฝ่าฝืนระเบียบจะถูกพิจารณาลงโทษตามระเบียบของวิทยาลัยแพทยศาสตร์พระมงกุฎเกล้า
- ข้อ ๑๕ ให้ผู้อำนวยการกองการศึกษา วิทยาลัยแพทยศาสตร์พระมงกุฎเกล้า เป็นผู้รักษาการตามระเบียบนี้

ประกาศ ณ วันที่ ๓๑ สิงหาคม พ.ศ. ๒๕๔๒

(ลงชื่อ) พลตรี บุญเลิศ จันทราภาส

(บุญเลิศ จันทราภาส)

ผู้อำนวยการวิทยาลัยแพทยศาสตร์พระมงกุฎเกล้า



ประกาศกองการศึกษา วิทยาลัยแพทยศาสตร์พระมงกุฎเกล้า  
เรื่อง การปฏิบัติของนักเรียนแพทย์ทหารและนักศึกษาแพทย์ในการฝึกปฏิบัติงาน ณ โรงพยาบาลสมทบ  
พ.ศ. ๒๕๖๐

ตามที่กองการศึกษา วิทยาลัยแพทยศาสตร์พระมงกุฎเกล้า ได้จัดการศึกษาให้ นักเรียนแพทย์ทหาร/นักศึกษาแพทย์ชั้นปีที่ ๖ ออกฝึกปฏิบัติงานเพื่อเพิ่มพูนประสบการณ์ทางคลินิกในโรงพยาบาลสมทบ ทั้งในกรุงเทพมหานคร และต่างจังหวัด จำนวน ๑๓ แห่ง ตลอดทั้งปีการศึกษา นั้น เห็นสมควรให้นักเรียนแพทย์ทหารและนักศึกษาแพทย์ ปฏิบัติตนในระหว่างที่ศึกษาในโรงพยาบาลสมทบ ดังนี้

๑. ปฏิบัติงานตามตารางการศึกษาและสถานที่ที่กองการศึกษากำหนดไว้
๒. การปฏิบัติงานในโรงพยาบาลสมทบต่างจังหวัดต้องเดินทางไปและกลับด้วย รถรับ-ส่ง ที่วิทยาลัยแพทยศาสตร์พระมงกุฎเกล้าจัดเตรียมไว้เท่านั้น โดยมีรายละเอียดดังนี้  
ออกเดินทาง ในวันอาทิตย์ เวลา ๐๘๐๐ (ก่อนเริ่มการปฏิบัติในวันจันทร์)  
ออกเดินทาง ในวันอาทิตย์ เวลา ๑๑๐๐ (วันสุดท้ายของการปฏิบัติงาน)
๓. โรงพยาบาลสมทบ ในกรุงเทพมหานคร จะจัดรถไปส่งวันจันทร์ รถออกเวลา ๐๖๓๐ (วันแรกของการปฏิบัติงาน) เมื่อสิ้นสุดวงรอบการปฏิบัติงาน ให้นักเรียนแพทย์ทหารและนักศึกษาแพทย์เดินทางกลับเอง
๔. ในกรณีที่นักเรียนแพทย์ทหารและนักศึกษาแพทย์ต้องการขอลาหยุดการศึกษา หรือลากิจในระหว่างที่ปฏิบัติงานในโรงพยาบาลสมทบ ให้ส่งใบลาตามแบบฟอร์มที่กำหนด ถึงอาจารย์ที่รับผิดชอบรายวิชาในโรงพยาบาลสมทบนั้น ๆ เพื่อขออนุญาต เมื่อได้รับอนุมัติเรียบร้อยแล้วจึงจะลาได้ และให้ส่งสำเนาใบลาที่ได้รับอนุมัติแล้วให้กองการศึกษา เพื่อแจ้งรายวิชาที่รับผิดชอบ และ กองการปกครองทราบ ส่วนใบลาฉบับจริงให้นำส่งกองการศึกษาเมื่อเดินทางกลับมาจากการฝึกปฏิบัติงานในรอบนั้น ๆ
๕. ห้ามนักเรียนแพทย์ทหารและนักศึกษาแพทย์ นำพาหนะส่วนตัวไปใช้ในช่วงเวลาฝึกปฏิบัติงาน หรือให้ผู้ปกครองไปรับและส่ง แต่หากมีความจำเป็นเร่งด่วนหรือมีกรณีฉุกเฉินที่จำเป็นไม่สามารถเดินทางไปและกลับด้วยรถที่จัดให้ ให้รายงานรองผู้อำนวยการกองการศึกษา วิทยาลัยแพทยศาสตร์พระมงกุฎเกล้า โดยตรง
๖. เชื่อฟังและปฏิบัติตามคำสั่งของอาจารย์ทุกท่านในโรงพยาบาลสมทบอย่างเคร่งครัด
๗. มีมารยาทที่ดีงามต่อบุคคลต่าง ๆ อย่างเหมาะสม ไม่ก่อความเสียหายเดือดร้อนแก่ผู้ร่วมงาน และคำนึงถึงชื่อเสียงของสถาบันตลอดเวลา
๘. ในกรณีที่กระทำผิดระเบียบตามประกาศที่กำหนด จะได้มีการรายงานตัดคะแนนความประพฤติตามความเหมาะสมต่อไป

ทั้งนี้ ตั้งแต่บัดนี้เป็นต้นไป

ประกาศ ณ วันที่ ๒๘ เมษายน ๒๕๖๐

(ลงชื่อ) พลตรีหญิง รองศาสตราจารย์ ประไพพิมพ์ ธีรคุปต์  
(ประไพพิมพ์ ธีรคุปต์)

ผู้อำนวยการกองการศึกษา วิทยาลัยแพทยศาสตร์พระมงกุฎเกล้า



## ข้อสรุปการปฏิบัติของ นพท./นศพ.ววม. ในการปฏิบัติงานที่ รพ.สมทบ

### ๑. ข้อปฏิบัติของ นพท./นศพ.ววม. ในการฝึกปฏิบัติงานในโรงพยาบาลสมทบ

๑. การเดินทางไปฝึกปฏิบัติงาน ให้ นพท./นศพ.ววม. เดินทางไปและกลับด้วยรถที่ ววม.จัดให้ตามตารางเท่านั้น **ห้ามนำรถไปเองโดยเด็ดขาด**
๒. การแต่งกายในระหว่างปฏิบัติงาน :ใช้เครื่องแบบตามระเบียบของ ววม. พร้อมติดป้ายชื่อ (เสื้อชั้นคลินิก) ทุกครั้ง นำเสื้อผ้าเครื่องใช้ไปเท่าที่จำเป็น
๓. การปฏิบัติงานในโรงพยาบาลสมทบไม่มีวันหยุดเสาร์อาทิตย์ หรือวันหยุดนักขัตฤกษ์ จะต้องปฏิบัติงานและอยู่เวรตามตารางการปฏิบัติที่โรงพยาบาลจัดให้
๔. นพท./นศพ.ววม. ต้องพักอาศัยในที่พักที่โรงพยาบาล หรือ ววม. จัดให้เท่านั้น **ห้ามไปพักที่อื่น ๆ โดยเด็ดขาด**
๕. งดการส่งข้อความที่เกี่ยวข้องกับคนไข้หรือภาพในเชิงลบทุกกรณี รวมทั้งประวัติและข้อมูลที่เกี่ยวข้องกับคนไข้ในสื่อสังคมออนไลน์สาธารณะ**เด็ดขาด**
๖. ปฏิบัติตนอย่างอ่อนน้อมถ่อมตน มีสัมมาคารวะ ต่อบุคลากรของโรงพยาบาล ผู้ป่วย และคนอื่น ๆ
๗. ให้เกียรติบุคลากรทุกระดับ มีกิริยาวาจาที่สุภาพ มีความอดทน และอดกลั้นต่อสิ่งที่ไม่พึงพอใจที่เกิดขึ้น
๘. ไม่ควรวิจารณ์การบริหารงานหรือตัวบุคคลของโรงพยาบาล และขณะปฏิบัติงานควรศึกษาหาข้อมูลจากเจ้าหน้าที่ทุกระดับด้วยตนเอง
๙. กรณีที่ต้องการลากิจในระหว่างปฏิบัติงาน ต้องขียนใบลาล่วงหน้า ๑ วัน และเสนออาจารย์ผู้รับผิดชอบ เพื่อลงนามอนุญาต และ สำเนาการลาให้กองการศึกษา ววม. ทราบ
๑๐. ดูแลรักษาสุขภาพให้แข็งแรง ถ้ามีโรคประจำตัวให้นำยาติดตัวไปด้วยทุกครั้ง
๑๑. ไม่นำของมีค่าติดตัวไประหว่างการออกไปฝึกปฏิบัติงานและหากมีการสูญหายเกิดขึ้นต้องรับผิดชอบเอง

### ๒. การปฏิบัติงาน

#### ๒.๑ ในเวลาราชการ

- ๒.๑.๑ นพท./นศพ.ววม. ต้องขึ้นฝึกปฏิบัติงานตามตารางหมุนเวียน ซึ่งแต่ละโรงพยาบาลจะเป็นผู้จัดตารางปฏิบัติงานให้ โดยจะปฏิบัติงานที่หอผู้ป่วยชายและหอผู้ป่วยหญิง
- ๒.๑.๒ นพท./นศพ.ววม. จะเป็นผู้ทำ **Admission note, Progress note, Summary** และ **Discharge note** ร่วมกับแพทย์ผู้รับผิดชอบของโรงพยาบาลนั้น
- ๒.๑.๓ การปฏิบัติงานของ นพท./นศพ.ววม. อยู่ในการดูแลของแพทย์ และแพทย์ประจำบ้านของโรงพยาบาลนั้นๆ รวมทั้งต้องทำกิจกรรมวิชาการตามที่ได้รับมอบหมายจากอาจารย์ผู้ดูแล

#### ๒.๒ นอกเวลาราชการ

นพท./นศพ.ววม. มีหน้าที่อยู่เวรประจำแผนกร่วมกับแพทย์ของโรงพยาบาลตามที่ทางโรงพยาบาลจะเป็นผู้กำหนด รวมทั้งการอยู่เวรห้องฉุกเฉิน

### ๓. การเดินทางไปโรงพยาบาลสมทบ

๓.๑ นพท./นศพ.ทุกคนยต้องเดินทางไปและกลับด้วย รถรับส่งของ ววม. เท่านั้น **ห้ามนำรถยนต์**

#### ส่วนตัวขับไปเองต่างหาก

๓.๒ กำหนดการ จัดรถรับ-ส่ง

เที่ยว	วันที่ออกเดินทาง	เวลารถออก	โรงพยาบาลปลายทาง
<b>โรงพยาบาลสมทบต่างจังหวัด</b>			
เที่ยวไป	ทุกวันอาทิตย์ (ก่อนวันฝึกปฏิบัติงานจริง ๑ วัน)	๐๘๐๐ หน้าอาคารพระมงกุฎเกล้าเวชวิทยา	รพ.สมเด็จพระนางเจ้าสิริกิติ์ รพ.ชลบุรี รพ.มหาสารคามราชสีมา
เที่ยวกลับ	วันอาทิตย์ สัปดาห์สุดท้ายของการปฏิบัติงาน	ประมาณ ๑๐๐๐ -๑๑๐๐ (รถจาก ววม.เดินทางไปถึง)	รพ.อานันท์มหิตล และ รพ.นพรัตน์ฯ * รอบแรก เดินทางวันที่ ๒๙ เม.ย. ๖๗ เวลา ๑๐๐๐
<b>โรงพยาบาลสมทบ : รายวิชาเวชศาสตร์ชุมชน ๓</b>			
เที่ยวไป	วันอังคารแรก (หรือตามที่ภาควิชากำหนด)	๐๗๐๐ หน้าอาคารพระมงกุฎเกล้าเวชวิทยา	รพ.ท่าม่วง รพ. พัฒนาคมน รพ.ท่าหลวง รพ. บางคล้า
เที่ยวกลับ	วันพฤหัสบดี สัปดาห์สุดท้าย (หรือตามที่ภาควิชากำหนด)	รถออกเดินทาง ๐๙๐๐	รพ.สนามชัยเขต รพ.โคกสำโรง และ รพ.พนมสารคาม
<b>โรงพยาบาลสมทบในกรุงเทพมหานคร</b>			
เที่ยวไป	วันจันทร์แรก ของการปฏิบัติงาน	๐๖๓๐ หน้าอาคารพระมงกุฎเกล้าเวชวิทยา	รพ.นพรัตนราชธานี, รพ.เจริญกรุงประชารักษ์
เที่ยวกลับ	วันสุดท้ายของตารางปฏิบัติงาน	<u>ไม่จัดรถไปรับ</u> ให้เดินทางกลับเองเมื่อเสร็จภารกิจ	
<b>โรงพยาบาลสกลนคร</b>			
เที่ยวไป	วันอาทิตย์ (ก่อนวันปฏิบัติงานจริง)	เดินทางตามเที่ยวบินที่ได้รับจองเป็นหมู่คณะ หน้าอาคารพระมงกุฎเกล้าเวชวิทยา	รพ.สกลนคร
เที่ยวกลับ	วันเสาร์ (สัปดาห์สุดท้าย)	ออกเดินทาง ตามเที่ยวบินที่กำหนด	

๓.๓ ในกรณีที่มีภารกิจ/กิจกรรมส่วนรวมของ ววม. **ที่จำเป็นต้องให้ นพท./นศพ.เดินทางกลับมาปฏิบัติงาน** ววม. (กศ.ววม.) จะทำหนังสือลาไปยังโรงพยาบาลสมทบโดยตรง และ ววม. (หน่วยเจ้าของกิจกรรม) จะจัดรถรับ – ส่ง เพื่อกลับมาเข้าร่วมกิจกรรม เป็นกรณีไป

#### ๔. หน่วยงานที่รับผิดชอบ

กองการศึกษา วิทยาลัยแพทยศาสตร์พระมงกุฎเกล้า (ส่วนบังคับการ) ชั้น ๖ อาคารพระมงกุฎเกล้า  
เวชวิทยา โทรศัพท์/โทรสาร ๐๒ ๓๕๔ ๗๗๕๗

#### ๕. กรณีฉุกเฉิน (นอกเวลาราชการ) ติดต่อโดยตรงที่

พันเอกหญิง อรวลี จตุทอง	รองผู้อำนวยการกองการศึกษา	โทร ๐๘๖ ๓๐๖ ๓๐๗๙
พันเอก อำนาจ ชัยประเสริฐ	หัวหน้าภาควิชาอายุรศาสตร์	โทร ๐๘๑ ๔๔๗ ๙๙๘๔
พันเอก ผศ. ภิเชก บุญธรรม	หัวหน้าภาควิชาศัลยศาสตร์	โทร ๐๘๕ ๙๑๕ ๓๖๙๙
พันเอกหญิง รศ. นภอร ภาวิจิตร	หัวหน้าภาควิชากุมารเวชศาสตร์	โทร ๐๘๙ ๑๔๐ ๔๓๒๑
พันเอกหญิง ผศ. สุทธิดา อินทรบุรินทร์	หัวหน้าภาควิชาสูติศาสตร์ นรีเวชวิทยา	โทร ๐๘๑ ๖๓๒ ๔๗๑๗
พันเอก ผศ. พฤษพงศ์ ศรีสวัสดิ์	หัวหน้าภาควิชาเวชศาสตร์ทหารและชุมชน	โทร ๐๘๙ ๕๐๐ ๙๙๖๗

#### เจ้าหน้าที่ประสานงาน

พันเอกหญิง ณิชชนม์ เจริญผล	ส่วนบังคับการกองการศึกษา	โทร ๐๙๗ ๒๔๙ ๖๙๑๔
จ่าสิบเอกหญิง ณีฐฐา กกอยู่	ส่วนบังคับการกองการศึกษา	โทร ๐๘๙ ๙๑๘ ๕๙๒๒

แนวทางการปฏิบัติของ นพท./นศพ.ออกฝึกปฏิบัติงานภายนอก ววม.  
(รพ.สมทบ/รพ.ชุมชน/Elective) กรณีเจ็บป่วย/ประสบอุบัติเหตุ

นพท./นศพ.เจ็บป่วย/ประสบอุบัติเหตุ แจ้งอาจารย์ผู้ดูแลของ รพ.ร่วมสอน/รพ.ชุมชน

ให้การดูแลรักษาเบื้องต้นที่ รพ.สมทบ

ไม่รุนแรง

- รักษาหายที่ รพ.สมทบ/รพ.ชุมชน
- ใช้สิทธิหลักประกันสุขภาพถ้วนหน้า หากมีค่าใช้จ่ายสามารถเรียกเก็บมายัง รพ.ต้นสังกัดของ นพท./นศพ. หรือกลับมารักษาที่ต้นสังกัด

รุนแรงและต้องการส่งกลับ

- รักษาเบื้องต้นจนปลอดภัย
- ในเวลาราชการ แจ้ง กศ.ววม. หรือ กปค.ววม.(นอกเวลาราชการ) เพื่อประสานงานจัดการ Admit ที่ รพ.สมทบ หรือส่งรถไปรับ/นำหน้าโรงพยาบาล มาส่งที่ รพ.ร.ร.๖
- ใช้สิทธิหลักประกันสุขภาพถ้วนหน้าก่อน หรือกลับมารักษาที่ต้นสังกัด
- กปค.ววม. แจ้ง บก.กศ.ววม.

\*\*\* สิทธิประกันสุขภาพ จะติดตามตัว นพท./นศพ.ไปตลอดการฝึกปฏิบัติงานภายนอก ววม.ทุกแห่ง  
สิทธิการรักษา

๑. กรณีรักษาที่ รพ.ร่วมสอน / รพ.ชุมชน >> สิทธิประกันสุขภาพ (๓๐ บาท)
๒. กรณีรักษาที่ รพ.ร.ร.๖ >> ใช้สิทธิประกันสุขภาพ / สิทธิสวัสดิการของ นพท./นศพ.ววม.)

เบอร์โทรศัพท์ที่สามารถติดต่อได้โดยตรง เมื่อมีอุบัติเหตุ

พ.อ. ตฤณ สุตประเสริฐ ทก.กปค.ววม. โทร ๐๘๖ ๘๙๕ ๙๖๔๓  
พ.อ.หญิง อรวลี จตุทอง รอง ผอ.กศ.ววม. โทร ๐๘๖ ๓๐๖ ๓๐๗๙  
พล.ต. ศ. ประเจษฎ์ เรืองกาญจนเศรษฐ์ ผอ.กศ.ววม. โทร ๐๘๑ ๓๑๑ ๗๘๑๕

ผู้ประสานงาน (บก.กศ.ววม.)

๑.พ.อ.หญิง ณิชชนม์ เจริญผล  
โทร ๐๙๗ ๒๔๙ ๖๙๑๔  
๒.จ.ส.อ.หญิง ณิชฐา กกอยู่  
โทร ๐๘๙ ๙๑๘ ๕๙๒๒

นอกเวลาราชการ

นายสิบเวอร์ กปค.ววม.  
โทร ๐๘๘ ๘๗๐ ๔๘๔๒

แนวทางการปฏิบัติของ นพท./นศพ.ที่มีปัญหาจิตใจเมื่อออกฝึกปฏิบัติงานภายนอก วพม.  
(รพ.สมทบ/รพ.ชุมชน/Elective)

นพท./นศพ.มีปัญหาทางจิตใจ / พฤติกรรม

อาจารย์ผู้ดูแลแจ้งอาจารย์ผู้รับผิดชอบรายวิชา

ไม่รุนแรง

- รพ.สมทบ/รพ.ชุมชน ให้การดูแลเหมือนนักเรียนแพทย์ปกติ
- สังเกตพฤติกรรมอยู่ห่างๆ หากพบปัญหาให้แจ้งมายังอาจารย์ผู้รับผิดชอบรายวิชา

รุนแรงและต้องการส่งกลับ

- กปค.วพม.รับกลับมารักษาที่ รพ.ร.ร.๖
- กปค.วพม. รายงาน ผอ.กศ.วพม. เพื่อทราบอาการ และการรักษา
- กศ.วพม. ทำหนังสือรายงาน ผอ.วพม.

เบอร์โทรศัพท์ที่สามารถติดต่อได้โดยตรง เมื่อมีอุบัติเหตุ

พ.อ. ตฤณ สูดประเสริฐ หก.กปค.วพม. โทร ๐๘๖ ๘๙๕ ๙๖๔๓  
 พ.อ.หญิง อรวลี จตุทอง รอง ผอ.กศ.วพม. โทร ๐๘๖ ๓๐๖ ๓๐๗๙  
 พล.ต. ศ. ประเชษฐ์ เรืองกาญจนเศรษฐ์ ผอ.กศ.วพม. โทร ๐๘๑ ๓๑๑ ๗๘๑๕

ผู้ประสานงาน (บก.กศ.วพม.)

๑.พ.อ.หญิง ณัชชนม์ เจริญผล  
 โทร ๐๙๗ ๒๔๙ ๖๙๑๔  
 ๒.จ.ส.อ.หญิง ภัฏฐา กกอยู่  
 โทร ๐๘๙ ๙๑๘ ๕๙๒๒

นอกเวลาราชการ

นายสิบเวอร์ กปค.วพม.  
 โทร ๐๘๘ ๘๗๐ ๔๘๔๒

# แผนการศึกษาหลักสูตรแพทยศาสตรบัณฑิต ชั้นปีที่ ๖

## Clinical Program

นักเรียนแพทย์ทหาร/นักศึกษาแพทย์ วิทยาลัยแพทยศาสตร์พระมงกุฎเกล้า

### ภาคการศึกษาที่ ๑ และ ๒

รหัสรายวิชา	ชื่อรายวิชา	หน่วยกิต
วพมทช ๖๐๑	เวชศาสตร์ชุมชน ๓	๔ (๐-๑๒-๔)
วพมทช ๖๐๒	เวชศาสตร์ทหาร ๒ (เวชปฏิบัติการยุทธ์)	๒ (๑-๓-๓)
วพมอย ๖๐๑	ประสบการณ์คลินิกทางอายุรศาสตร์	๔ (๐-๑๒-๔)
วพมอย ๖๐๒	ปฏิบัติอายุรศาสตร์	๔ (๐-๑๒-๔)
วพมอย ๖๐๓	เวชศาสตร์ฉุกเฉิน ๒	๓ (๐-๙-๓)
วพมสน ๖๐๑	ประสบการณ์คลินิกทางสูติศาสตร์และนรีเวชวิทยา	๓ (๐-๙-๓)
วพมสน ๖๐๒	ปฏิบัติสูติศาสตร์และนรีเวชวิทยา	๔ (๐-๑๒-๔)
วพมศธ ๖๐๑	ประสบการณ์คลินิกทางศัลยศาสตร์ออร์โธปิดิกส์	๑ (๐-๓-๑)
วพมศธ ๖๐๒	ปฏิบัติศัลยศาสตร์ออร์โธปิดิกส์	๒ (๐-๖-๒)
วพมกม ๖๐๑	ประสบการณ์คลินิกทางกุมารเวชศาสตร์	๓ (๐-๙-๓)
วพมกม ๖๐๒	ปฏิบัติกุมารเวชศาสตร์	๔ (๐-๑๒-๔)
วพมศศ ๖๐๑	ประสบการณ์คลินิกทางศัลยศาสตร์	๔ (๐-๑๒-๔)
วพมศศ ๖๐๒	ปฏิบัติศัลยศาสตร์	๔ (๐-๑๒-๔)
วพมxx ๖xx	วิชาเลือก ๖	๒ (x-x-x)

รวมจำนวนหน่วยกิต ๔๔ หน่วยกิต



ปฏิทินการศึกษา วิทยาลัยแพทยศาสตร์พระมงกุฎเกล้า ประจำปีการศึกษา ๒๕๖๗  
สำหรับ นพท./นศพ.วพม. ชั้นปีที่ ๖ รุ่นที่ ๔๕

ลำดับ	รายละเอียด	วัน/เดือน/ปี	ระยะเวลา
๑	วันปฐมนิเทศ	วันจันทร์ที่ ๒๙ เม.ย. ๖๗	๐๘๐๐
๒	ห้วงเวลาฝึกปฏิบัติงาน	วันจันทร์ที่ ๒๙ เม.ย. ๖๗ – ๖ เม.ย. ๖๘	๔๙ สัปดาห์
๓	พิธีไหว้ครู	วันพฤหัสบดีที่ ส.ค. ๖๘ (ซ่อมวันพุธที่ ส.ค. ๖๘)	
๔	เวชศาสตร์ทหาร “ปฏิบัติการเพชรบูรณ์”	วันจันทร์ที่ ๑๙ ส.ค. – ๘ ก.ย. ๖๗	๓ สัปดาห์
๕	สัปดาห์ OSCE วพม. และ MEQ	วันจันทร์ที่ ๔ – ๑๗ พ.ย. ๖๗	๒ สัปดาห์
๖	สอบ OSCE ของแพทยสภา	ครั้งที่ ๑ วันที่ ๕ ม.ค. ๖๘ ครั้งที่ ๒ วันที่ ๒ ก.พ. ๖๘ ครั้งที่ ๓ วันที่ ๒ มี.ค. ๖๘ ครั้งที่ ๔ วันที่ ๓๐ มี.ค. ๖๘ ครั้งที่ ๕ วันที่ ๒๒ มิ.ย. ๖๘	
๗	สอบ MEQ ของแพทยสภา	ครั้งที่ ๑ วันที่ ๑๒ ม.ค. ๖๘ ครั้งที่ ๒ วันที่ ๙ มี.ค. ๖๘	
๘	พิธีปัจฉิมนิเทศ	วันที่ ๘ เม.ย. ๖๘	

**หมายเหตุ** - ทุกวันพุธ ที่ ๒ ของเดือน เป็น เวลาของผู้บังคับบัญชาและกองการปกครอง ๑๓๓๐ - ๑๕๔๐

- การสอบ OSCE ของแพทยสภา กำหนดเปิดรับสมัครประมาณเดือน ต.ค. ๖๗ เลือกได้คนละ ๑ รอบเท่านั้น (หากมีการพิจารณาให้มีการเปิดรับสมัครเพิ่มเติม ศรว. จะประกาศสมัครฯ แจ้งให้ทราบก่อนการสอบรอบนั้น ๆ อีกครั้ง) สามารถติดตามประกาศได้ทาง [www.cmathai.com](http://www.cmathai.com) อ้างอิงจากประกาศ ศรว.ที่ ๑/๒๕๖๗ เรื่อง กำหนดการจัดสอบเพื่อขอรับการประเมินและรับรองความรู้ความสามารถในการประกอบวิชาชีพเวชกรรม ประจำปี พ.ศ. ๒๕๖๗ - ๒๕๖๘ ลง ๕ ม.ค. ๖๗

ตารางการศึกษา นพท./นศพ.วพม.ชั้นปีที่ 6 ปีการศึกษา 2567

นพท./นศพ.100 นาย กลุ่มละ 12-13		ชุดที่ 1 กลุ่ม 1-4																															
กลุ่ม		กลุ่ม 1				กลุ่ม 2				กลุ่ม 3				กลุ่ม 4																			
ลำดับที่	สถานที่ฝึก รพ.สมทบ	รพ.สมเด็จพระนางเจ้าสิริกิติ์				รพ.สกลนคร				รพ.สกลนคร				รพ.มหาสารคามราชสีมา																			
	กลุ่มย่อย	Gr1-1	Gr1-2	Gr1-3	Gr1-4	Gr2-1	Gr2-2	Gr2-3	Gr2-4	Gr3-1	Gr 3-2	Gr 3-3	Gr 3-4	GR 4-1	GR 4-2	GR 4-3	GR 4-4																
	1	29 เม.ย. 67 - 5 พ.ค. 67	Med	OB	Sx	Ped	Med	OB	Sx	Ped	Med ใน				OB ใน																		
2	6 พ.ค. 67 - 12 พ.ค. 67	4 wk	3wk	4 wk	3 wk	4 wk	3wk	4 wk	3 wk	4 wk				4 wk																			
3	13 พ.ค. 67 - 19 พ.ค. 67		Ortho	OB	Med		3wk	Ped	2 wk									Med	OB														
4	20 พ.ค. 67 - 26 พ.ค. 67	2 wk	Sx	4 wk		Ortho				3 wk	Sx	4 wk	Ortho	ว่าง 1 wk						Sx ใน													
5	27 พ.ค. 67 - 2 มิ.ย. 67	3 wk			4 wk		Ortho	2 wk	OB					4 wk	Ortho	2 wk	Ortho	Elective	2 wk		2 wk		4 wk										
6	3 มิ.ย. 67 - 9 มิ.ย. 67		OB	Med		2 wk				Sx	4 wk	Ortho	2 wk				Sx	2 wk							Ortho	2 wk							
7	10 มิ.ย. 67 - 16 มิ.ย. 67	3wk			Med		2 wk	Sx	4 wk					Ortho	2 wk	Sx			3wk	Med	4 wk	PED ใน											
8	17 มิ.ย. 67 - 23 มิ.ย. 67		Ortho	4 wk		Ped				4 wk	Med	Ped	4 wk				Sx	ER				4 wk											
9	24 มิ.ย. 67 - 30 มิ.ย. 67	2 wk			4 wk		3 wk	Med	Sx					4 wk	3 wk	Med		4 wk	Sx	4 wk	Ortho		Elective										
10	1 ก.ค. 67 - 7 ก.ค. 67		Sx	Ped		OB				Med	4 wk	4 wk	3 wk				OB				Med	4 wk	4 wk	Sx ใน		2 wk							
11	8 ก.ค. 67 - 14 ก.ค. 67	4 wk			3 wk		3wk	Med	4 wk					4 wk	3 wk	OB		Med	4 wk	4 wk				Elective		Ortho							
12	15 ก.ค. 67 - 21 ก.ค. 67		4 wk							4 wk							4 wk				2 wk												
13	22 ก.ค. 67 - 28 ก.ค. 67	4 wk				4 wk				4 wk				2 wk																			
14	29 ก.ค. 67 - 4 ส.ค. 67	4 wk				4 wk				4 wk				2 wk																			
15	5 ส.ค. 67 - 11 ส.ค. 67	4 wk				4 wk				4 wk				2 wk																			
16	12 ส.ค. 67 - 18 ส.ค. 67	4 wk				4 wk				4 wk				2 wk																			
17	19 ส.ค. 67 - 25 ส.ค. 67	เวชศาสตร์ทหาร (เวชปฏิบัติการยุทธ์) 3 wk 19 ส.ค. - 8 ก.ย. 67																															
18	26 ส.ค. 67 - 1 ก.ย. 67																	PED ใน				OB ใน				เวชศาสตร์ชุมชน				ER			
19	2 ก.ย. 67 - 8 ก.ย. 67																	4 wk				4 wk				4 wk				3 wk			
20	9 ก.ย. 67 - 15 ก.ย. 67																	4 wk				4 wk				4 wk				ว่าง 1 wk			
21	16 ก.ย. 67 - 22 ก.ย. 67	Sx ใน				Med ใน				PED ใน				เวชศาสตร์ชุมชน																			
22	23 ก.ย. 67 - 29 ก.ย. 67	4 wk				4 wk				4 wk				4 wk																			
23	30 ก.ย. 67 - 6 ต.ค. 67	4 wk				4 wk				4 wk				4 wk																			
24	7 ต.ค. 67 - 13 ต.ค. 67	จัดสอบ MEQ และ OSCE วพม. 2 wk 4 - 17 พ.ย. 67																															
25	14 ต.ค. 67 - 20 ต.ค. 67																	Med ใน				PED ใน				Med	OB	Sx	Ped	Med	OB	Sx	Ped
26	21 ต.ค. 67 - 27 ต.ค. 67	4 wk				4 wk				4 wk	3wk	4 wk	3 wk	4 wk	3wk	4 wk	3 wk																
27	28 ต.ค. 67 - 3 พ.ย. 67	Ortho		Elective		Sx ใน				Ped	2 wk	Med	OB	Ped	2 wk	Med	OB																
28	4 พ.ย. 67 - 10 พ.ย. 67	2 wk		2 wk														3 wk	Sx	4 wk	4 wk	3wk	Med	4 wk	3 wk	Med	4 wk	3 wk					
29	11 พ.ย. 67 - 17 พ.ย. 67	Elective		Ortho		4 wk				OB	4 wk	Sx	4 wk	Ortho	2 wk	Sx																	
30	18 พ.ย. 67 - 24 พ.ย. 67	2 wk		2 wk		4 wk											3wk	Med	2 wk	Sx	3wk	Med	2 wk	Sx									
31	25 พ.ย. 67 - 1 ธ.ค. 67	ER				เวชศาสตร์ชุมชน				OB	4 wk	Ped	4 wk	Ortho	2 wk	Sx																	
32	2 ธ.ค. 67 - 8 ธ.ค. 67	3 wk				4 wk											4 wk	Med	2 wk	Sx	3wk	Med	2 wk	Sx									
33	9 ธ.ค. 67 - 15 ธ.ค. 67	ว่าง 1 wk				4 wk				Ortho	2 wk	Med	4 wk	3 wk	Med	2 wk									Sx								
34	16 ธ.ค. 67 - 22 ธ.ค. 67	OB ใน				ER											Sx	Ped	3 wk	Med	4 wk	Ped	3 wk	Med									
35	23 ธ.ค. 67 - 29 ธ.ค. 67	4 wk				3 wk				4 wk	OB	Med	4 wk	3 wk	Med	2 wk									Sx								
36	30 ธ.ค. 67 - 5 ม.ค. 68	เวชศาสตร์ชุมชน				Ortho											Elective		Ortho		Med ใน												
37	6 ม.ค. 68 - 12 ม.ค. 68	4 wk				2 wk				2 wk		2 wk		4 wk																			
38	13 ม.ค. 68 - 19 ม.ค. 68	4 wk				2 wk				2 wk		2 wk		4 wk																			
39	20 ม.ค. 68 - 26 ม.ค. 68	4 wk				2 wk				2 wk		2 wk		4 wk																			
40	27 ม.ค. 68 - 2 ก.พ. 68	4 wk				2 wk				2 wk		2 wk		4 wk																			
41	3 ก.พ. 68 - 9 ก.พ. 68	4 wk				2 wk				2 wk		2 wk		4 wk																			
42	10 ก.พ. 68 - 16 ก.พ. 68	4 wk				2 wk				2 wk		2 wk		4 wk																			
43	17 ก.พ. 68 - 23 ก.พ. 68	4 wk				2 wk				2 wk		2 wk		4 wk																			
44	24 ก.พ. 68 - 2 มี.ค. 68	4 wk				2 wk				2 wk		2 wk		4 wk																			
45	3 มี.ค. 68 - 9 มี.ค. 68	4 wk				2 wk				2 wk		2 wk		4 wk																			
46	10 มี.ค. 68 - 16 มี.ค. 68	4 wk				2 wk				2 wk		2 wk		4 wk																			
47	17 มี.ค. 68 - 23 มี.ค. 68	4 wk				2 wk				2 wk		2 wk		4 wk																			
48	24 มี.ค. 68 - 30 มี.ค. 68	4 wk				2 wk				2 wk		2 wk		4 wk																			
49	31 มี.ค. 68 - 6 เม.ย. 68	4 wk				2 wk				2 wk		2 wk		4 wk																			

สิ้นสุดการฝึกปฏิบัติงาน ทุกรายวิชา 4 เม.ย. 68

หมายเหตุ :

ปัจฉิมนิเทศ 8 เม.ย. 68

ศึกษาวิชาเลือกต่างประเภท

ตัดสินผลการศึกษา 19 เม.ย. 68

นขต.วพม. คณะกรรมการการศึกษา 23 เม.ย. 68

สภา วพม. 24 เม.ย. 68

สภา ม นิดล

จับสลาก เลือกหน่วยของ สส. โดยประมาณ 15 พ.ค. 68

บรรจุเข้ารับราชการ โดยประมาณ 1 มิ.ย. 68

ปฐมนิเทศ นายทหารใหม่ พน.

ปฏิบัติงานเป็นแพทย์ใช้ทุน

ตารางการศึกษา นพท./นศพ.ววม. ชั้นปีที่ 6 ปีการศึกษา 2567

ลำดับเลข	นพท./นศพ.100 นาย กลุ่มละ 12-13	ชุดที่ 2 กลุ่มที่ 5-8																															
		กลุ่ม 5 กุมภาพันธ์ รพ.เจริญกรุงประชารักษ์/สุติ รพ.นพรัตนราชธานี และ กลุ่ม 7 กุมภาพันธ์ รพ.อ.ป.ร./สุติ รพ.นพรัตนราชธานี																															
		กลุ่ม 5				กลุ่ม 6				กลุ่ม 7				กลุ่ม 8																			
สถานฝึก รพ.สมทบ	รพ.ชลบุรี/กุมารเจริญกรุง/สุติ นพรัตน				รพ.สมเด็จพระนางเจ้าสิริกิติ์				รพ.ชลบุรี/กุมาร อ.ป.ร./สุติ นพรัตน				รพ.นพรัตนราชธานี																				
กลุ่มย่อย	Gr5 1	Gr5 2	Gr5 3	Gr5 4	Gr6-1	Gr6-2	Gr6-3	Gr6-4	Gr7-1	Gr7-2	Gr7-3	Gr7-4	Gr8-1	Gr8-2	Gr8-3	Gr8-4																	
1	29 เม.ย. 67 - 5 พ.ค. 67	PED ใน				Sx ใน				Ped	OB	Med	Ortho	Med	OB	Sx	Ped																
2	6 พ.ค. 67 - 12 พ.ค. 67									4 wk				4 wk				3 wk	3wk	4 wk	Sx	4 wk	3wk	4	3								
3	13 พ.ค. 67 - 19 พ.ค. 67																	ว่าง 1 wk				PED ใน				OB	Ped	Ortho	4 wk	Ped	2	Med	OB
4	20 พ.ค. 67 - 26 พ.ค. 67																									ER				4 wk			
5	27 พ.ค. 67 - 2 มิ.ย. 67	3 wk				4 wk				Med	Sx	Sx	Med	3	Sx	4 wk	Ortho																
6	3 มิ.ย. 67 - 9 มิ.ย. 67									OB ใน				Med ใน				4 wk	4 wk	4 wk	4 wk	OB	3wk	Med	2	Sx							
7	10 มิ.ย. 67 - 16 มิ.ย. 67	4 wk				4 wk												Ortho	2 wk	Med	Ped	OB	2 wk	4 wk	Ped	4	wk						
8	17 มิ.ย. 67 - 23 มิ.ย. 67									Med ใน				เวชศาสตร์ชุมชน				Sx	4 wk	3 wk	3wk	Sx	Ped	3	OB	Me	4						
9	24 มิ.ย. 67 - 30 มิ.ย. 67	4 wk				4 wk												4 wk	Ortho	OB	Ped	4 wk	3	3wk	4								
10	1 ก.ค. 67 - 7 ก.ค. 67									เวชศาสตร์ชุมชน				Ortho				2 wk	2 wk	2 wk	2 wk	Med ใน	2 wk	2 wk	2 wk	2 wk	2 wk						
11	8 ก.ค. 67 - 14 ก.ค. 67	4 wk				Ortho												2 wk	2 wk	2 wk	2 wk	Med ใน	2 wk	2 wk	2 wk	2 wk	2 wk						
12	15 ก.ค. 67 - 21 ก.ค. 67									Ortho				Elective				2 wk	2 wk	2 wk	2 wk	Med ใน	2 wk	2 wk	2 wk	2 wk	2 wk						
13	22 ก.ค. 67 - 28 ก.ค. 67	Ortho				Elective												2 wk	2 wk	2 wk	2 wk	Med ใน	2 wk	2 wk	2 wk	2 wk	2 wk						
14	29 ก.ค. 67 - 4 ส.ค. 67									Ortho				Elective				2 wk	2 wk	2 wk	2 wk	Med ใน	2 wk	2 wk	2 wk	2 wk	2 wk						
15	5 ส.ค. 67 - 11 ส.ค. 67	Ortho				Elective												2 wk	2 wk	2 wk	2 wk	Med ใน	2 wk	2 wk	2 wk	2 wk	2 wk						
16	12 ส.ค. 67 - 18 ส.ค. 67									Ortho				Elective				2 wk	2 wk	2 wk	2 wk	Med ใน	2 wk	2 wk	2 wk	2 wk	2 wk						
17	19 ส.ค. 67 - 25 ส.ค. 67	Ortho				Elective												2 wk	2 wk	2 wk	2 wk	Med ใน	2 wk	2 wk	2 wk	2 wk	2 wk						
18	26 ส.ค. 67 - 1 ก.ย. 67									Ortho				Elective				2 wk	2 wk	2 wk	2 wk	Med ใน	2 wk	2 wk	2 wk	2 wk	2 wk						
19	2 ก.ย. 67 - 8 ก.ย. 67	Ortho				Elective												2 wk	2 wk	2 wk	2 wk	Med ใน	2 wk	2 wk	2 wk	2 wk	2 wk						
20	9 ก.ย. 67 - 15 ก.ย. 67									Ortho				Elective				2 wk	2 wk	2 wk	2 wk	Med ใน	2 wk	2 wk	2 wk	2 wk	2 wk						
21	16 ก.ย. 67 - 22 ก.ย. 67	Ortho				Elective												2 wk	2 wk	2 wk	2 wk	Med ใน	2 wk	2 wk	2 wk	2 wk	2 wk						
22	23 ก.ย. 67 - 29 ก.ย. 67									Ortho				Elective				2 wk	2 wk	2 wk	2 wk	Med ใน	2 wk	2 wk	2 wk	2 wk	2 wk						
23	30 ก.ย. 67 - 6 ต.ค. 67	Ortho				Elective												2 wk	2 wk	2 wk	2 wk	Med ใน	2 wk	2 wk	2 wk	2 wk	2 wk						
24	7 ต.ค. 67 - 13 ต.ค. 67									Ortho				Elective				2 wk	2 wk	2 wk	2 wk	Med ใน	2 wk	2 wk	2 wk	2 wk	2 wk						
25	14 ต.ค. 67 - 20 ต.ค. 67	Ortho				Elective												2 wk	2 wk	2 wk	2 wk	Med ใน	2 wk	2 wk	2 wk	2 wk	2 wk						
26	21 ต.ค. 67 - 27 ต.ค. 67									Ortho				Elective				2 wk	2 wk	2 wk	2 wk	Med ใน	2 wk	2 wk	2 wk	2 wk	2 wk						
27	28 ต.ค. 67 - 3 พ.ย. 67	Ortho				Elective												2 wk	2 wk	2 wk	2 wk	Med ใน	2 wk	2 wk	2 wk	2 wk	2 wk						
28	4 พ.ย. 67 - 10 พ.ย. 67									Ortho				Elective				2 wk	2 wk	2 wk	2 wk	Med ใน	2 wk	2 wk	2 wk	2 wk	2 wk						
29	11 พ.ย. 67 - 17 พ.ย. 67	Ortho				Elective												2 wk	2 wk	2 wk	2 wk	Med ใน	2 wk	2 wk	2 wk	2 wk	2 wk						
30	18 พ.ย. 67 - 24 พ.ย. 67									Ortho				Elective				2 wk	2 wk	2 wk	2 wk	Med ใน	2 wk	2 wk	2 wk	2 wk	2 wk						
31	25 พ.ย. 67 - 1 ธ.ค. 67	Ortho				Elective												2 wk	2 wk	2 wk	2 wk	Med ใน	2 wk	2 wk	2 wk	2 wk	2 wk						
32	2 ธ.ค. 67 - 8 ธ.ค. 67									Ortho				Elective				2 wk	2 wk	2 wk	2 wk	Med ใน	2 wk	2 wk	2 wk	2 wk	2 wk						
33	9 ธ.ค. 67 - 15 ธ.ค. 67	Ortho				Elective												2 wk	2 wk	2 wk	2 wk	Med ใน	2 wk	2 wk	2 wk	2 wk	2 wk						
34	16 ธ.ค. 67 - 22 ธ.ค. 67									Ortho				Elective				2 wk	2 wk	2 wk	2 wk	Med ใน	2 wk	2 wk	2 wk	2 wk	2 wk						
35	23 ธ.ค. 67 - 29 ธ.ค. 67	Ortho				Elective												2 wk	2 wk	2 wk	2 wk	Med ใน	2 wk	2 wk	2 wk	2 wk	2 wk						
36	30 ธ.ค. 67 - 5 ม.ค. 68									Ortho				Elective				2 wk	2 wk	2 wk	2 wk	Med ใน	2 wk	2 wk	2 wk	2 wk	2 wk						
37	6 ม.ค. 68 - 12 ม.ค. 68	Ortho				Elective												2 wk	2 wk	2 wk	2 wk	Med ใน	2 wk	2 wk	2 wk	2 wk	2 wk						
38	13 ม.ค. 68 - 19 ม.ค. 68									Ortho				Elective				2 wk	2 wk	2 wk	2 wk	Med ใน	2 wk	2 wk	2 wk	2 wk	2 wk						
39	20 ม.ค. 68 - 26 ม.ค. 68	Ortho				Elective												2 wk	2 wk	2 wk	2 wk	Med ใน	2 wk	2 wk	2 wk	2 wk	2 wk						
40	27 ม.ค. 68 - 2 ก.พ. 68									Ortho				Elective				2 wk	2 wk	2 wk	2 wk	Med ใน	2 wk	2 wk	2 wk	2 wk	2 wk						
41	3 ก.พ. 68 - 9 ก.พ. 68	Ortho				Elective												2 wk	2 wk	2 wk	2 wk	Med ใน	2 wk	2 wk	2 wk	2 wk	2 wk						
42	10 ก.พ. 68 - 16 ก.พ. 68									Ortho				Elective				2 wk	2 wk	2 wk	2 wk	Med ใน	2 wk	2 wk	2 wk	2 wk	2 wk						
43	17 ก.พ. 68 - 23 ก.พ. 68	Ortho				Elective												2 wk	2 wk	2 wk	2 wk	Med ใน	2 wk	2 wk	2 wk	2 wk	2 wk						
44	24 ก.พ. 68 - 2 มี.ค. 68									Ortho				Elective				2 wk	2 wk	2 wk	2 wk	Med ใน	2 wk	2 wk	2 wk	2 wk	2 wk						
45	3 มี.ค. 68 - 9 มี.ค. 68	Ortho				Elective												2 wk	2 wk	2 wk	2 wk	Med ใน	2 wk	2 wk	2 wk	2 wk	2 wk						
46	10 มี.ค. 68 - 16 มี.ค. 68									Ortho				Elective				2 wk	2 wk	2 wk	2 wk	Med ใน	2 wk	2 wk	2 wk	2 wk	2 wk						
47	17 มี.ค. 68 - 23 มี.ค. 68	Ortho				Elective												2 wk	2 wk	2 wk	2 wk	Med ใน	2 wk	2 wk	2 wk	2 wk	2 wk						
48	24 มี.ค. 68 - 30 มี.ค. 68									Ortho				Elective				2 wk	2 wk	2 wk	2 wk	Med ใน	2 wk	2 wk	2 wk	2 wk	2 wk						
49	31 มี.ค. 68 - 6 เม.ย. 68	Ortho				Elective												2 wk	2 wk	2 wk	2 wk	Med ใน	2 wk	2 wk	2 wk	2 wk	2 wk						

สิ้นสุดการฝึกปฏิบัติงาน หุกระยวิชา 4 เม.ย. 68

หมายเหตุ :

ปัจจุบันเกิด 8 เม.ย. 68 จับสลาก เลือกหน่วยของ สร. โดยประมาณ 15 พ.ค. 68

ศึกษาวิชาเลือกต่างประเทศ บรรลุเข้าวีระชากร โดยประมาณ 1 มี.ย. 68

ตัดสินผลการศึกษา 19 เม.ย. ปฐมนิเทศ นายทหารใหม่ พน.

นชด.ววม. คณะกรรมการการดี ปฏิบัติงานเป็นแพทย์ใช้ทุน

สภา ววม. 24 เม.ย. 68

สภาม มหิดล



รายชื่อ นพท./นศพ.วพม.ชั้นปีที่ 6 ปีการศึกษา 2567

ลำดับ	หมายเลขประจำตัว	ชื่อ-สกุล	กลุ่มย่อย	หมายเหตุ
1	6144014	นศพ. ชยพล สุจริยากุล	6/2	
2	6144090	นพท. หฤทธิ์ ประสาทแก้ว	6/4	
3	6245001	นศพ. กตัญญู แสนโฆชน์	3/4	
4	6245002	นพท. กษมา ชัยชนะ	5/2	
5	6245004	นศพ. กษิติศ โพธิ์พรหม	8/2	
6	6245005	นศพ. กษิติศ รัตนอำพล	7/4	
7	6245006	นศพ. กานดากร เจียรลลิต	7/4	
8	6245007	นศพ. กิตติพันธ์ วงศ์ทันตกร	7/2	
9	6245012	นศพ. จักริน กลินวิทยา	5/1	หัวหน้ากลุ่ม
10	6245013	นศพ. เจตสุภา ธนกิจจากรุ	5/1	
11	6245015	นศพ. ชนัณพิสุทธิ์ วิชัยบุญ	3/3	
12	6245016	นศพ. ชนาภัสร์ ลิ้มปรุงพัฒนกิจ	3/1	
13	6245018	นศพ. ชนิศรา จตุพิตรจันทร์	8/2	
14	6245019	นศพ. ชาญ ตันติโกศล	6/3	
15	6245020	นศพ. รุกรณพงษ์ หล่อธราประเสริฐ	2/1	
16	6245021	นศพ. ณภัทร อินทรไพโรจน์	3/2	
17	6245022	นศพ. ณัฐธิดา ราชกรม	7/2	
18	6245023	นศพ. ณัฐนันท์ อุทาร์วุฒิพงศ์	8/3	
19	6245024	นศพ. ณัฐสิทธิ์ ททรัพย์วงศ์เจริญ	1/4	
20	6245025	นศพ. นิชา ศิวะสมบุรณ์	5/4	
21	6245025	นศพ. ตฤณ ทศนไกรวุฒิ	6/4	
22	6245026	นศพ. นิชาพร เลาหนราทิพย์	6/2	
23	6245028	นศพ. เดชน์ บุญยะชัย	5/2	
24	6245031	นศพ. ธนวัฒน์ เกิดสวัสดิ์	7/2	
25	6245032	นศพ. ธวัลพร ชูเกียรติจตุรพร	6/1	
26	6245033	นพท. นพกร บวรวัฒนานนท์	8/3	
27	6245034	นพท. นพวิชญ์ แก้วสลับ	7/1	
28	6245036	นศพ. นฤกุล อังกิตานนท์	8/1	หัวหน้ากลุ่ม
29	6245039	นศพ. บวร เขียรธัญทิพ	4/4	
30	6245040	นศพ. บุญยกร ททรัพย์สวนแดง	8/4	
31	6245041	นศพ. บุลพร เลิศศักดิ์วิมาน	5/3	
32	6245042	นศพ. ปกรณ์เกียรติ ศิริวงค์นภา	6/1	
33	6245044	นพท. ปพน อลงกตเพทาย	1/1	
34	6245045	นศพ. ปภาวิชญ์ โภคามาตย์	3/4	
35	6245048	นศพ. ปัญญาดา สกุลทวีวัฒน์	7/3	

รายชื่อ นพท./นศพ.วพม.ชั้นปีที่ 6 ปีการศึกษา 2567

ลำดับ	หมายเลขประจำตัว	ชื่อ-สกุล	กลุ่มย่อย	หมายเหตุ
36	6245050	นศพ. ปัทมรวี เสริฐสุวรรณกุล	5/4	
37	6245052	นศพ. ปาณิสรา อมรจิรพร	3/1	
38	6245053	นศพ. ปิยเลิศ จิระรัตนเมธากร	6/4	หัวหน้ากลุ่ม
39	6245055	นพท. พงษ์พิชญ์ พัฒนธีรภัทร	1/4	
40	6245056	นศพ. พรชนก นาคสาร	7/4	หัวหน้ากลุ่ม
41	6245057	นศพ. พรชนิตว์ สิริสุนันทเดช	3/1	
42	6245058	นศพ. พลอยชมพู่ ตันศิริ	3/2	
43	6245060	นพท. พิชญุตม์ เพชรรัตน์	1/4	
44	6245061	นพท. พีรณัฐ สุขช่วย	7/1	
45	6245062	นพท. พุฒิพงศ์ ชัยโชติกุลชัย	6/3	
46	6245066	นศพ. ภัททิรา อนุศาสน์อมรกุล	8/3	
47	6245067	นศพ. ภัทรนันท์ กุลปรียะวัฒน์	3/2	
48	6245068	นพท. ภาคิน ชุณหเสวี	8/1	
49	6245070	นพท. ภาสกร คนธรัตน์กุล	5/2	
50	6245071	นศพ. ภูมิพัฒน์ ยะเชียงคำ	8/4	
51	6245072	นศพ. ยศพงศ์ อธิพิชญารัตน์	1/3	
52	6245073	นพท. รชต เขียวขำแสง	3/2	หัวหน้ากลุ่ม
53	6245075	นศพ. รัสวงษ์ วรธนะหส์สิน	7/1	
54	6245077	นศพ. วริศรา ศุภวโรภาส	1/2	
55	6245079	นศพ. วีรสุต ตั้งนภากร	1/3	
56	6245080	นศพ. ศศิกา อรุณรักถาวร	1/2	
57	6245081	นศพ. ศุภกฤษฎี มไหสวริยะ	3/3	
58	6245082	นศพ. ศุภวิชช์ นาคฤทธิ	5/3	
59	6245083	นศพ. สหส์วัต สุขโชติ	8/1	
60	6245086	นศพ. สิริวิชญ์ กรุณา	7/3	
61	6245089	นศพ. สุธาสินี ไผทสรวง	5/1	
62	6245090	นศพ. สุรนุช มาสุข	5/3	
63	6245091	นพท. สุวพัชร์ สุขกระสานติ	6/3	
64	6245092	นพท. สุวิจักขณ์ พฤทธิพิบูลธรรม	1/1	
65	6245093	นพท. หฤษฎ์ภูานนท์ จงภิญโญตระกูล	1/2	หัวหน้ากลุ่ม
66	6245094	นพท. อติรฤกษ์ณี เรืองสวัสดิ์	6/1	
67	6245095	นพท. อธิพัฒน์ วงษ์วัชรดำรง	5/4	
68	6245097	นศพ. อรรดี เวโรจน์วิวัฒน์	6/2	
69	6245099	นศพ. आयูวัต ปิณฑวิรุจน์	3/4	
70	6245002	นศพ. กรวิชญ์ วิทยนันท์	2/3	

รายชื่อ นพท./นศพ.วพม.ชั้นปีที่ 6 ปีการศึกษา 2567

ลำดับ	หมายเลขประจำตัว	ชื่อ-สกุล	กลุ่มย่อย	หมายเหตุ
71	6245009	นศพ. คชาสา แสงวรรณ	4/4	หัวหน้ากลุ่ม
72	6245014	นศพ. เจนวิทย์ แสงแจ้ง	4/2	
73	6245017	นศพ. ชนิกันต์ บุรณะบุญวงศ์	2/4	หัวหน้ากลุ่ม
74	6245037	นศพ. นันทน์ภัส ดิยานนท์	2/4	
75	6245043	นพท. ปณต อลงกตเพทาย	4/1	
76	6245046	นศพ. ปรีดี ปุขยไพบุลย์	2/2	
77	6245047	นพท. ปวริศ พรพิจิตรทรัพย์	4/3	
78	6245049	นศพ. ปิณณธร สว่างพุทธคุณ	2/1	
79	6245051	นศพ. ปาณิศา ประมวลอรุรัตน์	2/3	
80	6245054	นศพ. ฝอยฝน เส็งสง	4/1	
81	6245059	นศพ. พัชรภา ลากรังสิรัตน์	4/1	
82	6245063	นศพ. ฟ้าใส อมรชัชวาลกุล	2/1	
83	6245064	นศพ. ภัคธิมา ดุริยะภัสสร	4/2	
84	6245070	นศพ. ภิญญาดา กิตติสารพงษ์	3/3	
85	6245074	นศพ. ร่มฉัตร อิงคุทานนท์	4/4	
86	6245078	นศพ. วสุพล รุ่งศิริ	4/3	
87	6245087	นศพ. สิริกร พิกุลแก้ว	2/2	
88	6245096	นศพ. อภิลิทธิ์ ตั้งตรงสุนทร	2/2	
89	6245098	นพท. อัครเดช คล้ายกุล	4/3	



รายชื่ออาจารย์ผู้ประสานงานการจัดการเรียนการสอน กับ รพ.สมทบ ชั้นปีที่ ๖ ปีการศึกษา ๒๕๖๗

ลำดับที่	ภาควิชา	อาจารย์	หมายเลขโทรศัพท์	เจ้าหน้าที่	หมายเลขโทรศัพท์
๑	ภอย.กศ.วพม.	พ.อ. อนุรักษ์ สดาวโรตม	๐๘๐ ๔๔๐ ๖๘๓๗	น.ส. อัชชยา คำลุน	๐๙๒ ๙๖๒ ๗๗๙๒
๒	ภศศ.กศ.วพม.	พ.อ. ผศ. ภิเชก บุญธรรม	๐๘๕ ๙๑๕ ๓๖๙๙	น.ส. จุฑามาศ พึ่งเทพา	๐๘๙ ๖๗๓ ๐๗๙๘
๓	ภศธ.กศ.วพม.	พ.ต. รุ่งรัตน์ จิตตการ	๐๘๑ ๘๕๔ ๗๑๒๐	-	-
๔	ภสน.กศ.วพม.	๑. ร.อ.หญิง สุพิชชา รักษากุลเกียรติ	๐๘๙ ๗๘๓ ๔๔๖๓	-	-
		๒. นพ. กษิติ เทียงธรรม	๐๘๓ ๘๓๘ ๔๗๒๘		
๕	ภกม.กศ.วพม.	พ.ต.หญิง วิไลพร ชาญปรีชา	๐๘๑ ๙๑๑ ๕๔๖๒		
๖	ภทช.กศ.วพม.	พ.อ. ผศ. วิศิษฐ์ แก้วพุด	๐๘๕ ๘๑๓ ๓๘๗๖	-	-

รายชื่อผู้ประสานงานของ รพ.สมทบ

ชื่อ รพ.	รายชื่อผู้ประสานงาน รพ. และเบอร์ติดต่อ		รายชื่ออาจารย์ที่รับผิดชอบ
โรงพยาบาลนพรัตนราชธานี	คุณทิพย์ฯ	086 902 1123	
โรงพยาบาลเจริญกรุงประชารักษ์			
โรงพยาบาลสมเด็จพระนางเจ้าสิริกิติ์	คุณดวงเนตร	084 435 2160	สุติฯ น.อ. ปรัชญาฯ กুমารฯ น.อ.หญิง ภรณ์ีฯ
โรงพยาบาลอานันทมหิดล	จ.ส.อ.สำราญฯ	38105	อายุรฯ พ.อ. นาวิฯ
โรงพยาบาลสกลนคร	คุณพัชรินทร์ฯ	089 618 5666	นพ.ศิริยุสมฯ
โรงพยาบาลชลบุรี	นพ. พงศธรฯ	083 823 3421	อายุรฯ
	พญ. จิตติมาฯ	081 863 1078	ศัลยฯ
	อ. กันตนาฯ	065 492 8241	ออร์โธฯ
โรงพยาบาลท่าม่วง			
โรงพยาบาลท่าหลวง			
โรงพยาบาลพัฒนานิคม			
โรงพยาบาลบางคล้า			
โรงพยาบาลสนามชัยเขต			
ประสาน ภทช.วพม. 93609			

ตารางฝึกปฏิบัติงาน นพท./นศพ.ววม.ชั้นปี 6 ปีการศึกษา 2567 รายวิชาปฏิบัติอาชีวศสตร์ ววมอย 602

wk	ช่วงเวลา	ลำดับ	รายชื่อ นพท./นศพ.ววม.		รอบที่ /กลุ่ม	หมายเหตุ	
1	29 เม.ย. 67 - 5 พ.ค. 67	1	นศพ. พรชนิตว์	สิริสุขนันทเดช	8	นศพ. ชนิตพิสุทธิ วิชัยบุญ	รอบที่ 1 กลุ่ม 3
2	6 พ.ค. 67 - 12 พ.ค. 67	2	นศพ. ปาณิสรา	อมรจิรพร	9	นศพ. ศุภกฤษฏี มไหสรวิยะ	
3	13 พ.ค. 67 - 19 พ.ค. 67	3	นศพ. ชนภัทร	ลิมปรุ่งพัฒนกิจ	10	นศพ. ภิญญดา กิตติสารพงษ์	
4	20 พ.ค. 67 - 26 พ.ค. 67	4	นพท. รชต	เขี้ยวข้ามแสง	11		
		5	นศพ. ณภัทร	อินทรไพโรจน์	12		
		6	นศพ. พลอยชมพู	ต้นศิริ	13		
		7	นศพ. ภัทรนันท์	กุลปรียะวัฒน์			
<b>เว้น 4 สป.</b>							
9	24 มิ.ย. 67 - 30 มิ.ย. 67	1	นศพ. ธวัลพร	ชูเกียรติคุณพร	7	นศพ. ชาญ ดันดีโกศล	รอบที่ 2 กลุ่ม 6
10	1 ก.ค. 67 - 7 ก.ค. 67	2	นศพ. ปกรณ์เกียรติ	ศิริวงศ์ภภา	8	นพท. พุฒิพงศ์ ชัยโชติกุลชัย	
11	8 ก.ค. 67 - 14 ก.ค. 67	3	นพท. อติกรฤชนัน	เรืองสวัสดิ์	9	นพท. สุวัชร สุขทรงสานติ	
12	15 ก.ค. 67 - 21 ก.ค. 67	4	นศพ. อรดี	เวโรจน์วิวัฒน์	10	นศพ. ปิยเลิศ จิระรัตนเมธากร	
		5	นศพ. ณิชาพร	เลहनราทิพย์	11	นศพ. ตฤณ ทศนโกวภูมิ	
		6	นศพ. ชยพล	สุจริยากุล	12	นพท. หฤทธิ ประสาทแก้ว	
13	22 ก.ค. 67 - 28 ก.ค. 67	1	นศพ. จักริน	กลินวิทยา	7	นศพ. บุลพร เลิศศักดิ์วิมาน	รอบที่ 3 กลุ่ม 5
14	29 ก.ค. 67 - 4 ส.ค. 67	2	นศพ. เจตสุภา	ธนกิจจารุ	8	นศพ. ศุภวิชัย นาคฤทธิ	
15	5 ส.ค. 67 - 11 ส.ค. 67	3	นศพ. สุรสาณี	ไทรสรวง	9	นศพ. สุรนุช มาสุข	
16	12 ส.ค. 67 - 18 ส.ค. 67	4	นพท. กษมา	ชัยชนะ	10	นศพ. ปิ่นนรีวี เสริฐสุวรรณกุล	
		5	นศพ. เดชนัน	บุญยะชัย	11	นพท. อธิพัฒน์ วงษ์ชัชวาทรง	
		6	นพท. ภาสกร	คนธรัตน์กุล	12	นศพ. ณิชา ศิวะสมบุญรณ์	
<b>เวชศาสตร์ทหาร (เวชปฏิบัติกรยุทธ์) 3 wk 19 ส.ค. - 8 ก.ย. 67</b>							
20	9 ก.ย. 67 - 15 ก.ย. 67	1	นศพ. รสวงษ์	วรรณรณห์สิน	7	นศพ. ปัญญา สกฤทวิวัฒน์	รอบที่ 4 กลุ่ม 7
21	16 ก.ย. 67 - 22 ก.ย. 67	2	นพท. นพวิชัย	แก้วสลับ	8	นศพ. สิริวิชัย กฤษณา	
22	23 ก.ย. 67 - 29 ก.ย. 67	3	นพท. พีรณัฐ	สุขช่วย	9	นศพ. พรชนก นาคสาร	
23	30 ก.ย. 67 - 6 ต.ค. 67	4	นศพ. กิตติพันธ์	วงศ์ทันตกร	10	นศพ. กานดากร เจียรลลิต	
		5	นศพ. ณัฐธิดา	ราชกรม	11	นศพ. กชิตศ รัตนอำพล	
		6	นศพ. ธนวัฒน์	เกิดสวัสดิ์			
24	7 ต.ค. 67 - 13 ต.ค. 67	1	นศพ. รุจรมพงษ์	หล่อธราประเสริฐ	6	นศพ. สิริกร พิกุลแก้ว	รอบที่ 5 กลุ่ม 2
25	14 ต.ค. 67 - 20 ต.ค. 67	2	นศพ. ฟ้าใส	อมรชัชวาลกุล	7	นศพ. ปาณิสรา ประมวลอรุรัตน์	
26	21 ต.ค. 67 - 27 ต.ค. 67	3	นศพ. ปิณณธร	สว่างพุทธคุณ	8	นศพ. กรวิชัย วิทยานันท์	
27	28 ต.ค. 67 - 3 พ.ย. 67	4	นศพ. ปรีดี	บุษยไพบุลย์	9	นศพ. นันทน์ภัส ดิยานนท์	
		5	นศพ. อภิลิทธิ์	ตั้งตรงสุนทร	10	นศพ. ชนิกันต์ บุรณะบุญวงศ์	
<b>จัดสอบ MEQ และ OSCE ววม. 2 wk 4-17 พ.ย. 67</b>							
30	18 พ.ย. 67 - 24 พ.ย. 67	1	นพท. ปพน	อลงกตเพทาย	6	นศพ. ยศพงศ์ อธิพิชญารัตน์	รอบที่ 6 กลุ่ม 1
31	25 พ.ย. 67 - 1 ธ.ค. 67	2	นพท. สุวิจักขณ์	พฤทธิบุลธรรม	7	นศพ. วีรสู ตั้งนากกร	
32	2 ธ.ค. 67 - 8 ธ.ค. 67	3	นพท. หฤษฎ์ฐานนท์	จงภิญโญตระกูล	8	นศพ. ณัฐสิทธิ์ ทรัพย์วงศ์เจริญ	
33	9 ธ.ค. 67 - 15 ธ.ค. 67	4	นศพ. ศศิภา	อรุณโรติกาวาร	9	นพท. พงษ์พิชญ์ พัฒนธีรภัทร	
		5	นศพ. วริศรา	ศุภโรภาส	10	นพท. พิชญุตม์ เพชรรัตน์	
<b>เว้น 8 wk</b>							
42	10 ก.พ. 68 - 16 ก.พ. 68	1	นพท. ภาคิน	สุนทเลวี	6	นศพ. ณัฐนันท์ อุทารุฒิมงคล	รอบที่ 7 กลุ่ม 8
43	17 ก.พ. 68 - 23 ก.พ. 68	2	นศพ. สหวิวัต	สุขโชติ	7	นพท. นพกร บวรวิฒนานนท์	
44	24 ก.พ. 68 - 2 มี.ค. 68	3	นศพ. นฤกุล	อังกิตานนท์	8	นศพ. ภัททิรา อนุศาสน์อมรกุล	
45	3 มี.ค. 68 - 9 มี.ค. 68	4	นศพ. กชิตศ	โพธิ์พรหม	9	นศพ. บุณยกร ทรัพย์สวนแดง	
		5	นศพ. ชนิศรา	จตุพิชพรจันทร์	10	นศพ. ภูมิพัฒน์ ยะเชียงคำ	
46	10 มี.ค. 68 - 16 มี.ค. 68	1	นศพ. ฝอยฝน	เส่งส่ง	7	นศพ. วสุพล รุ่งศิริ	รอบที่ 8 กลุ่ม 4
47	17 มี.ค. 68 - 23 มี.ค. 68	2	นศพ. พัชราภา	ลาภรังสิรัตน์	8	นพท. อัครเดช คล้ายกุล	
48	24 มี.ค. 68 - 30 มี.ค. 68	3	นพท. ปณต	อลงกตเพทาย	9	นศพ. รมฉัตร อิงคทานนท์	
49	31 มี.ค. 68 - 6 เม.ย. 68	4	นศพ. เจนวิทย์	แสงแจ้	10	นศพ. ศษาสา แสงวรรณ	
	<b>ปฏิบัติงานวันสุดท้าย 4 เม.ย. 68</b>	5	นศพ. ภัคิมา	ดุริยะภัตสร	11	นศพ. บวร เขียรธัญทิพ	
		6	นพท. ปวีศ	พรพิจิตรทรัพย์			

ตารางฝึกปฏิบัติงาน นพท./นศพ.ววม.ชั้นปี 6 ปีการศึกษา 2567 รายวิชาปฏิบัติศาสตร์ ววมศศ 602

wk	ช่วงเวลา	ลำดับ	รายชื่อ นพท./นศพ.ววม.				รอบที่ /กลุ่ม	หมายเหตุ	
1	29 เม.ย. 67 - 5 พ.ค. 67	1	นศพ. อวิฬพร	ซูเกียรติติงตวรพร	7	นศพ. ชาญ	ตันติโกศล	รอบที่ 1 กลุ่ม 6	
2	6 พ.ค. 67 - 12 พ.ค. 67	2	นศพ. ปกรณ์เกียรติ	ศิริวงศันภา	8	นพท. พุฒิพงศ์	ชัยโชติกุลชัย		
3	13 พ.ค. 67 - 19 พ.ค. 67	3	นพท. อติรกฤษณ์	เรืองสวัสดิ์	9	นพท. สุวัชร	สุขกระสานติ		
4	20 พ.ค. 67 - 26 พ.ค. 67	4	นศพ. อรรถ	เวโรจน์วิวัฒน์	10	นศพ. ปิยะเลิศ	จิระรัตนเมธการ		
		5	นศพ. นิชาพร	เลาหนราทิพย์	11	นศพ. ตฤณ	ทักษิณกรวุฒิ		
		6	นศพ. ชยพล	สุจริยากุล	12	นพท. หลุทธิ	ประสาธแก้ว		
5	27 พ.ค. 67 - 2 มิ.ย. 67	1	นศพ. ฝอยฝน	เส็งสง	7	นศพ. วสุพล	รุ่งศิริ	รอบที่ 2 กลุ่ม 4	
6	3 มิ.ย. 67 - 9 มิ.ย. 67	2	นศพ. พัทธภา	ลาภวังสิริรัตน์	8	นพท. อัครเดช	คล้ายกุล		
7	10 มิ.ย. 67 - 16 มิ.ย. 67	3	นพท. ปณต	อลงกตเพทหาย	9	นศพ. รมฉัตร	อิงศุทธานนท์		
8	17 มิ.ย. 67 - 23 มิ.ย. 67	4	นศพ. เจนวิทย์	แสงแจ้ง	10	นศพ. ศษาสา	แสงวรรณ		
		5	นศพ. ภัคธีมา	ศุริยะภัสสร	11				
		6	นพท. ปวีศ	พรพิจิตรทรัพย์					
<b>วัน 4 สป.</b>									
13	22 ก.ค. 67 - 28 ก.ค. 67	1	นศพ. พรชนิทร์	สิริสุนันท์เทศ	8	นศพ. ชนินพิสุทธิ	วิชัยบุญ	รอบที่ 3 กลุ่ม 3	
14	29 ก.ค. 67 - 4 ส.ค. 67	2	นศพ. ปาณิสรา	อมรจิรพร	9	นศพ. ศุภกฤษฏี	มโหสิวัระ		
15	5 ส.ค. 67 - 11 ส.ค. 67	3	นศพ. ชนาวิสร	ลิมปัฐพัฒนกิจ	10	นศพ. ภิญญาตา	กิตติสารพงษ์		
16	12 ส.ค. 67 - 18 ส.ค. 67	4	นพท. รัชต	เขี้ยวข้าแสง	11				
		5	นศพ. ณภัทร	อินทรไพโรจน์	12				
		6	นศพ. พลอยชมพู	ตันศิริ	13				
		7	นศพ. ภัทรนันท์	กุลปรียะวัฒน์					
<b>เวชศาสตร์ทหาร (เวชปฏิบัติการยุทธ์) 3 wk 19 ส.ค. - 8 ก.ย. 67</b>									
20	9 ก.ย. 67 - 15 ก.ย. 67	1	นพท. ภาคิน	ชุนทเสวี	6	นศพ. ณัฐนันท์	อุทราวุฒิพงศ์	รอบที่ 4 กลุ่ม 8	
21	16 ก.ย. 67 - 22 ก.ย. 67	2	นศพ. สหสวัสดิ์	สุขโชติ	7	นพท. นพกร	บวรวัฒนานนท์		
22	23 ก.ย. 67 - 29 ก.ย. 67	3	นศพ. นฤกุล	อังคิตานนท์	8	นศพ. ภัททิรา	อนุศาสน์อมรกุล		
23	30 ก.ย. 67 - 6 ต.ค. 67	4	นศพ. กชิตศ	โพธิ์ธรรม	9	นศพ. บุญกร	ทรัพย์สวนแดง		
		5	นศพ. ชนิศรา	จตุพิตรจันทร์	10	นศพ. ภูมิพัฒน์	ยะเขี้ยวคำ		
24	7 ต.ค. 67 - 13 ต.ค. 67	1	นพท. ปพน	อลงกตเพทหาย	6	นศพ. ยศพงศ์	อิทธิพิชญารัตน์	รอบที่ 5 กลุ่ม 1	
25	14 ต.ค. 67 - 20 ต.ค. 67	2	นพท. สุวิจักขณ์	พฤติพิบูลธรรม	7	นศพ. วีรส	ตั้งภากร		
26	21 ต.ค. 67 - 27 ต.ค. 67	3	นพท. ฤกษ์ฐานันท์	จงภิญโญตะกุล	8	นศพ. ณัฐสิทธิ์	ทรัพย์วงศ์เจริญ		
27	28 ต.ค. 67 - 3 พ.ย. 67	4	นศพ. ศศิภา	อรุณรภัถวาร	9	นพท. พงษ์พิชญ์	พัฒน์ธีรภัทร		
		5	นศพ. วริศรา	ศุภาวีโรภาส	10	นพท. พิษณุตม์	เพชรรัตน์		
<b>จัดสอบ MEQ และ OSCE ววม. 2 wk 4 -17 พ.ย. 67</b>									
30	18 พ.ย. 67 - 24 พ.ย. 67	1	นศพ. จักริน	กลินวิทยา	7	นศพ. บุลพร	เลิศศักดิ์วิมาน	รอบที่ 6 กลุ่ม 5	
31	25 พ.ย. 67 - 1 ธ.ค. 67	2	นศพ. เจตสุภา	ธกกิจจารุ	8	นศพ. ศุภวิชช์	นาคฤทธิ		
32	2 ธ.ค. 67 - 8 ธ.ค. 67	3	นศพ. สุธาสินี	ไพทสรวง	9	นศพ. สุรนุช	มาสุช		
33	9 ธ.ค. 67 - 15 ธ.ค. 67	4	นพท. กษมา	ชัยชนะ	10	นศพ. ปิณณ์วีรี	เสริฐสุวรรณกุล		
		5	นศพ. เดชนัน	บุญยะชัย	11	นพท. อธิพัฒน์	วงษ์วัชรดำรง		
		6	นพท. ภาสกร	คนธรัตน์กุล	12	นศพ. นิชา	ศิวะสมบุญ		
34	16 ธ.ค. 67 - 22 ธ.ค. 67	1	นศพ. ชูกรณ์พงษ์	หลอธราประเสริฐ	6	นศพ. สิริกร	พิกุลแก้ว	รอบที่ 7 กลุ่ม 2	
35	23 ธ.ค. 67 - 29 ธ.ค. 67	2	นศพ. พีวไล	อมรชัชวาลกุล	7	นศพ. ปาณิสรา	ประมวลอรุรัตน์		
36	30 ธ.ค. 67 - 5 ม.ค. 68	3	นศพ. ปิณณธร	สว่างพุทธคุณ	8	นศพ. กรวิชญ์	วิทยานันท์		
37	6 ม.ค. 68 - 12 ม.ค. 68	4	นศพ. ปวีตี	ปุชโยไพบุลย์	9	นศพ. นันทน์ภัส	ดิยานนท์		
		5	นศพ. อภิสิทธิ์	ตั้งตรงสุนทร	10	นศพ. ชนิกานต์	บุรณะบุญวงศ์		
<b>วัน 8 wk</b>									
46	10 มี.ค. 68 - 16 มี.ค. 68	1	นศพ. รัสวงษ์	วรรณนวลสิน	7	นศพ. ปัญญาตา	สกุลทวีวัฒน์	รอบที่ 8 กลุ่ม 7	
47	17 มี.ค. 68 - 23 มี.ค. 68	2	นพท. นพวิชญ์	แก้วสลบ	8	นศพ. สิทธิชัย	กรุณา		
48	24 มี.ค. 68 - 30 มี.ค. 68	3	นพท. พีรณัฐ	สุขช่วย	9	นศพ. พรชนก	นาคสาร		
49	31 มี.ค. 68 - 6 เม.ย. 68	4	นศพ. กิตติพันธ์	วงศ์ทันตกร	10	นศพ. กานดากร	เจียรลลิต		
		5	นศพ. ณัฐธิดา	ราชกรม	11	นศพ. กษิตศ	รัตนอำพล		
		6	นศพ. ธนวัฒน์	เกิดสวัสดิ์					



ตารางฝึกปฏิบัติงาน นพท./นศพ.ววม.ชั้นปี 6/2567 รายวิชาปฏิบัติออร์โธปิดิกส์ ววมศร 602/วิชาเลือก

wk	กลุ่ม 1			กลุ่ม 2			Rotate/กลุ่ม
	ออร์โธ 2 wk	กลุ่ม 3/1-2		วิชาเลือก 2 wk	กลุ่ม 3/3-4		
6	3 มิ.ย. 67 - 9 มิ.ย. 67	1 นศพ. พรชนิษฐ์	สิริสุขนันท์เดช	3 มิ.ย. 67 - 9 มิ.ย. 67	1 นศพ. ชนันพิสุทธิ์	วิชัยบุญ	รอบที่ 1  กลุ่ม 3
7	10 มิ.ย. 67 - 16 มิ.ย. 67	2 นศพ. ปาณิสรา	อมรจิรพร	10 มิ.ย. 67 - 16 มิ.ย. 67	2 นศพ. ศุภกฤษฎี	มโหสวริยะ	
	วิชาเลือก 2 wk	3 นศพ. ชนาภัสสร	ลิมปัฐงพัฒนกิจ	ออร์โธ 2 wk	3 นศพ. ภิญญดา	กิตติสารพงษ์	
8	17 มิ.ย. 67 - 23 มิ.ย. 67	4 นพท. รชต	เชียวข้ามแสง	17 มิ.ย. 67 - 23 มิ.ย. 67	4 นศพ. กัตถัญญา	แสนโกษณ์	
9	24 มิ.ย. 67 - 30 มิ.ย. 67	5 นศพ. ณภัทร	อินทรไพโรจน์	24 มิ.ย. 67 - 30 มิ.ย. 67	5 นศพ. ปภาวิชญ์	โกคามาตย์	
		6 นศพ. พลอยชมพู	ตันศิริ		6 นศพ. आयुวัฒน์	ปิณฑวิรุจน์	
		7 นศพ. ภัทรนันท์	กุลปรียะวัฒน์				
wk	กลุ่ม 1			กลุ่ม 2			Rotate/กลุ่ม
	ออร์โธ 2 wk	กลุ่ม 4/1-2		วิชาเลือก 2 wk	กลุ่ม 4/3-4		
13	22 ก.ค. 67 - 28 ก.ค. 67	1 นศพ. ฝอยฝน	เส็งสง	22 ก.ค. 67 - 28 ก.ค. 67	1 นพท. ปวีศ	พรพิจิตรทรัพย์	รอบที่ 2
14	29 ก.ค. 67 - 4 ส.ค. 67	2 นศพ. พัชราภา	ลาภวังสิริรัตน์	29 ก.ค. 67 - 4 ส.ค. 67	2 นศพ. วสุพล	รุ่งศิริ	
	วิชาเลือก 2 wk	3 นพท. ปนต์	อลงกตเพทหาย	ออร์โธ 2 wk	3 นพท. อัครเดช	คล้ายกุล	
15	5 ส.ค. 67 - 11 ส.ค. 67	4 นศพ. เจนวิทย์	แสงแจ้	5 ส.ค. 67 - 11 ส.ค. 67	4 นศพ. รมฉัตร	อิงคุทานนท์	กลุ่ม 4
16	12 ส.ค. 67 - 18 ส.ค. 67	5 นศพ. ภัคธีมา	ดุริยะภัสสร	12 ส.ค. 67 - 18 ส.ค. 67	5 นศพ. ศษาสา	แสงวรรณ	
					นศพ. บวร	เชียรธัญทิพ	
	เวชศาสตร์ทหาร (เวชปฏิบัติการยุทธ์) 3 wk						
wk	กลุ่ม 1			กลุ่ม 2			Rotate/กลุ่ม
	ออร์โธ 2 wk	กลุ่ม 6/1-2		วิชาเลือก 2 wk	กลุ่ม 6/3-4		
20	9 ก.ย. 67 - 15 ก.ย. 67	1 นศพ. ธวัลพร	ชูเกียรติจตุรพร	9 ก.ย. 67 - 15 ก.ย. 67	1 นศพ. ชาญ	ตันติโกศล	รอบที่ 3
21	16 ก.ย. 67 - 22 ก.ย. 67	2 นศพ. ปกรณ์เกียรติ	ศิริวงศ์นภา	16 ก.ย. 67 - 22 ก.ย. 67	2 นพท. พุฒิพงศ์	ชัยโชติกุลชัย	
	วิชาเลือก 2 wk	3 นพท. อติรฤกษ์	เรืองสวัสดิ์	ออร์โธ 2 wk	3 นพท. สุวัชร	สุกขระสานติ	
22	23 ก.ย. 67 - 29 ก.ย. 67	4 นศพ. อรรดี	เวโรจน์วิวัฒน์	23 ก.ย. 67 - 29 ก.ย. 67	4 นศพ. ปิยเลิศ	จิระรัตนเมธากร	กลุ่ม 6
23	30 ก.ย. 67 - 6 ต.ค. 67	5 นศพ. นิชาพร	เลาหนราทิพย์	30 ก.ย. 67 - 6 ต.ค. 67	5 นศพ. ตฤณ	ทัศนไกรวุฒิ	
		6 นศพ. ชยพล	สุจริยากุล		6 นพท. ทฤทธิ์	ประสาธแก้ว	
wk	กลุ่ม 1			กลุ่ม 2			Rotate/กลุ่ม
	ออร์โธ 2 wk	กลุ่ม 5/1-2		วิชาเลือก 2 wk	กลุ่ม 5/3-4		
24	7 ต.ค. 67 - 13 ต.ค. 67	1 นศพ. จักริน	กลินวิทยา	7 ต.ค. 67 - 13 ต.ค. 67	1 นศพ. บุลพร	เลิศศักดิ์วิมาน	รอบที่ 4
25	14 ต.ค. 67 - 20 ต.ค. 67	2 นศพ. เจตสุภา	ชนกิจจากรุ	14 ต.ค. 67 - 20 ต.ค. 67	2 นศพ. ศุภวิชช์	นาคฤทธิ	
	วิชาเลือก 2 wk	3 นศพ. สุธาสินี	ไผทสรวง	ออร์โธ 2 wk	3 นศพ. สุรบสุข	มาสุข	
26	21 ต.ค. 67 - 27 ต.ค. 67	4 นพท. กษมา	ชัยชนะ	21 ต.ค. 67 - 27 ต.ค. 67	4 นศพ. ปิณณ์รวี	เสริฐสุวรรณกุล	กลุ่ม 5
27	28 ต.ค. 67 - 3 พ.ย. 67	5 นศพ. เฉษณ์	บุญยะชัย	28 ต.ค. 67 - 3 พ.ย. 67	5 นพท. อธิพัฒน์	วงษ์วัชรดำรง	
		6 นพท. ภาสกร	คนธรัตน์กุล		6 นศพ. นิชา	ศิวะสมบูรณ์	
จัดสอบ MEQ และ OSCE ววม. 2 wk 4 - 17 พ.ย. 67							

ตารางฝึกปฏิบัติงาน นพท./นศพ.ววม.ชั้นปี 6/2567 รายวิชาปฏิบัติออร์โธปิดิกส์ ววมศร 602/วิชาเลือก

wk	กลุ่ม 1			กลุ่ม 2			Rotate/กลุ่ม
	ออร์โธ 2 wk	กลุ่ม 8/1-2		วิชาเลือก 2 wk	กลุ่ม 8/3-4		
30	18 พ.ย. 67 - 24 พ.ย. 67	1 นพท. ภาคิน	ชุนทเสวี	18 พ.ย. 67 - 24 พ.ย. 67	1 นศพ. ณัฐนันท์	อุทารวุฒิพงศ์	รอบที่ 5
31	25 พ.ย. 67 - 1 ธ.ค. 67	2 นศพ. สหสวัสดิ์	สุขโชติ	25 พ.ย. 67 - 1 ธ.ค. 67	2 นพท. นพกร	บวรพัฒนานันท์	
	วิชาเลือก 2 wk	3 นศพ. นฤกุล	อังกิตานนท์	ออร์โธ 2 wk	3 นศพ. ภัททิรา	อนุศาสน์อมรกุล	กลุ่ม 8
32	2 ธ.ค. 67 - 8 ธ.ค. 67	4 นศพ. กชิตติศ	โพธิ์พรหม	2 ธ.ค. 67 - 8 ธ.ค. 67	4 นศพ. บุญยกร	ทรัพย์สวนแดง	
33	9 ธ.ค. 67 - 15 ธ.ค. 67	5 นศพ. ชนิศรา	จตุพิพรจันทร์	9 ธ.ค. 67 - 15 ธ.ค. 67	5 นศพ. ภูมิพัฒน์	ยะเชียงคำ	
wk	กลุ่ม 1			กลุ่ม 2			Rotate/กลุ่ม
	ออร์โธ 2 wk	กลุ่ม 1/1-2		วิชาเลือก 2 wk	กลุ่ม 1/3-4		
34	16 ธ.ค. 67 - 22 ธ.ค. 67	1 นพท. ปพน	อลงกตเพทหาย	16 ธ.ค. 67 - 22 ธ.ค. 67	1 นศพ. ยศพงศ์	อิทธิพิชญารัตน์	รอบที่ 6
35	23 ธ.ค. 67 - 29 ธ.ค. 67	2 นพท. สุวิจักขณ์	พฤทธิพิบูลธรรม	23 ธ.ค. 67 - 29 ธ.ค. 67	2 นศพ. วีรส	ตั้งภากร	
	วิชาเลือก 2 wk	3 นพท. หฤชฎฐานนท์	จงภิญโญตระกูล	ออร์โธ 2 wk	3 นศพ. ณัฐสิทธิ์	ทรัพย์วงศ์เจริญ	กลุ่ม 1
36	30 ธ.ค. 67 - 5 ม.ค. 68	4 นศพ. ศศิภา	อรุณรักถาวร	30 ธ.ค. 67 - 5 ม.ค. 68	4 นพท. พงษ์พิชญ์	พัฒนธีรภัทร	
37	6 ม.ค. 68 - 12 ม.ค. 68	5 นศพ. วริศรา	ศุภวโรภาส	6 ม.ค. 68 - 12 ม.ค. 68	5 นพท. พิเชฏ์ม	เพชรรัตน์	
wk	กลุ่ม 1			กลุ่ม 2			Rotate/กลุ่ม
	ออร์โธ 2 wk	กลุ่ม 7/1-2		วิชาเลือก 2 wk	กลุ่ม 7/3-4		
38	13 ม.ค. 68 - 19 ม.ค. 68	1 นศพ. รัสวงษ์	วรรณวาทสิน	13 ม.ค. 68 - 19 ม.ค. 68	1 นศพ. ปัญญา	สกุลทวีวัฒน์	รอบที่ 7
39	20 ม.ค. 68 - 26 ม.ค. 68	2 นพท. นพวิชญ์	แก้วสลบ	20 ม.ค. 68 - 26 ม.ค. 68	2 นศพ. สิริวิชญ์	กรรณา	
	วิชาเลือก 2 wk	3 นพท. พีรณัฐ	สุขช่วย	ออร์โธ 2 wk	3 นศพ. พรชนก	นาคสาร	กลุ่ม 7
40	27 ม.ค. 68 - 2 ก.พ. 68	4 นศพ. กิตติพันธ์	วงศ์หัตถกร	27 ม.ค. 68 - 2 ก.พ. 68	4 นศพ. กานดากร	เจียรลลิต	
41	3 ก.พ. 68 - 9 ก.พ. 68	5 นศพ. ณัฐธิดา	ราชกรม	3 ก.พ. 68 - 9 ก.พ. 68	5 นศพ. กชิตติศ	รัตนอำพล	
wk	กลุ่ม 1			กลุ่ม 2			Rotate/กลุ่ม
	ออร์โธ 2 wk	กลุ่ม 2/1-2		วิชาเลือก 2 wk	กลุ่ม 2/3-4		
46	10 มี.ค. 68 - 16 มี.ค. 68	1 นศพ. สุกรณพงษ์	หลอธราประเสริฐ	10 มี.ค. 68 - 16 มี.ค. 68	1 นศพ. ปาณิศา	ประมวลอรุรัตน์	รอบที่ 8
47	17 มี.ค. 68 - 23 มี.ค. 68	2 นศพ. ฟ้าใส	อมรชัชวาลกุล	17 มี.ค. 68 - 23 มี.ค. 68	2 นศพ. กรวิชญ์	วิทยานันท์	
	วิชาเลือก 2 wk	3 นศพ. ปิณณธร	สว่างพุทธคุณ	ออร์โธ 2 wk	3 นศพ. นันทน์ภัส	ดิยานนท์	กลุ่ม 2
48	24 มี.ค. 68 - 30 มี.ค. 68	4 นศพ. ปรีดี	บุษยไพบุลย์	24 มี.ค. 68 - 30 มี.ค. 68	4 นศพ. ชนิศานต์	บุรณะบุญวงศ์	
49	31 มี.ค. 68 - 6 เม.ย. 68	5 นศพ. อภิสิทธิ์	ตั้งตรงสุนทร	31 มี.ค. 68 - 6 เม.ย. 68	5		
	ปฏิบัติงานวันสุดท้าย 4 เม.ย. 68	6 นศพ. สิริกร	พิกุลแก้ว		6		



ตารางฝึกปฏิบัติงาน นพท./นศพ.ววม. ชั้นปี 6 ปีการศึกษา 2567 รายวิชาปฏิบัติเวชศาสตร์ ววมกม 602

wk	ช่วงเวลา	ลำดับ	รายชื่อ นพท./นศพ.ววม.				รอบที่ /กลุ่ม	หมายเหตุ
29	เม.ย. 67 - 5 พ.ค. 67	1	นศพ. จักริน	กลินวิทยา	7	นศพ. สุวิรัช	นาถฤทธิ	รอบที่ 1 กลุ่ม 5
2	6 พ.ค. 67 - 12 พ.ค. 67	2	นศพ. เจตสุภา	ธนกิจจารุ	8	นศพ. สุรนุช	มาสุข	
3	13 พ.ค. 67 - 19 พ.ค. 67	3	นศพ. สุธาสิณี	ไผทสรวง	9	นศพ. ปิ่นณรี	เสวีสุวรรณกุล	
4	20 พ.ค. 67 - 26 พ.ค. 67	4	นพท. กษมา	ชัยชนะ	10	นพท. อธิพัฒน์	วงษ์วัชรดำรง	
		5	นศพ. เดชนันท์	บุญยะชัย				
		6	นศพ. บุลพร	เลิศศักดิ์วิมาน				
<b>เว้น 4 สป.</b>								
5	27 พ.ค. 67 - 2 มิ.ย. 67	1	นศพ. ธวัลพร	ชูเกียรติจตุพร	7	นศพ. ชาญ	ตันติโกศล	รอบที่ 2 กลุ่ม 6
6	3 มิ.ย. 67 - 9 มิ.ย. 67	2	นศพ. ปกรณ์เกียรติ	ศิริวงค์นภา	8	นพท. พุฒิพงศ์	ชัยโชติกุลชัย	
7	10 มิ.ย. 67 - 16 มิ.ย. 67	3	นพท. อติรฤกษ์	เรืองสวัสดิ์	9	นพท. สุวิพัชร์	สุขกระสานติ	
8	17 มิ.ย. 67 - 23 มิ.ย. 67	4	นศพ. อรวดี	เวโรจน์วิวัฒน์	10	นศพ. ปิยะเลิศ	จิระวัฒน์เมธากร	
		5	นศพ. ณัฏชาพร	เลาหนราทิพย์	11	นศพ. ตฤณ	ทัศน์ไกรวุฒิ	
		6	นศพ. ชยพล	สุจริยากุล	12	นพท. หฤทธิ	ประสาธแก้ว	
9	24 มิ.ย. 67 - 30 มิ.ย. 67	1	นศพ. ฝอยฝน	เส็งสง	7	นศพ. วสุพล	รุ่งศิริ	รอบที่ 3 กลุ่ม 4
10	1 ก.ค. 67 - 7 ก.ค. 67	2	นศพ. พัชราภา	ลากรังสิริรัตน์	8	นพท. อัครเดช	คล้ายกุล	
11	8 ก.ค. 67 - 14 ก.ค. 67	3	นพท. ปณต	อลงกตเทพาย	9	นศพ. รมณ์ธร	อิงศุทธานนท์	
12	15 ก.ค. 67 - 21 ก.ค. 67	4	นศพ. เจนวิทย์	แสงแจ้ง	10	นศพ. ศษาสา	แสงวรรณ	
		5	นศพ. ภัคธิมา	ดุริยะภัสสร	11	นศพ. บวร	เสียรธัญทิพ	
		6	นพท. ปวีริศ	พรพิจิตรทรัพย์				
<b>เวชศาสตร์ทหาร (เวชปฏิบัติการยุทธ) 3 wk 19 ส.ค. - 8 ก.ย. 67</b>								
20	9 ก.ย. 67 - 15 ก.ย. 67	1	นพท. ปทณ	อลงกตเทพาย	6	นศพ. ยศพงศ์	อิทธิพิชญารัตน์	รอบที่ 4 กลุ่ม 1
21	16 ก.ย. 67 - 22 ก.ย. 67	2	นพท. สุวิจักขณ์	พดุมพิบูลธรรม	7	นศพ. วีรส	ตั้งนภกร	
22	23 ก.ย. 67 - 29 ก.ย. 67	3	นพท. หฤกษ์ฐานันท์	จงกัญญาตระกูล	8	นศพ. ณัฐสิทธิ์	ทรัพย์วงศ์เจริญ	
23	30 ก.ย. 67 - 6 ต.ค. 67	4	นศพ. ศศิภา	อรุณรัตถาวร	9	นพท. พงษ์พิชญ์	พัฒน์ธีรภัทร	
		5	นศพ. วริศรา	ศุภาวิภาส	10	นพท. พิชญ์ณัฐ	เพชรรัตน์	
24	7 ต.ค. 67 - 13 ต.ค. 67	1	นศพ. พรชนิตว์	สิริสุขนันทเดช	8	นศพ. ชนัดพิสุทธิ	วิชัยบุญ	รอบที่ 5 กลุ่ม 3
25	14 ต.ค. 67 - 20 ต.ค. 67	2	นศพ. ปาณิสรา	อมรจิรพร	9	นศพ. ศุภกฤษฎี	มโหสิวัระ	
26	21 ต.ค. 67 - 27 ต.ค. 67	3	นศพ. ชนาภัสร	ลิมปัฐพัฒนกิจ	10	นศพ. ภิญญาดา	กิตติสารพงษ์	
27	28 ต.ค. 67 - 3 พ.ย. 67	4	นพท. รชต	เขี้ยวข้าแสง	11	นศพ. กตัญญู	แสนโกชน์	
		5	นศพ. ณภัทร	อินทราโพธิ์	12	นศพ. ปภาวิชัย	โกคามาตย์	
		6	นศพ. พลอยชมพู	ตันศิริ	13	นศพ. आयูวัต	ปิ่นตวิรุจน์	
		7	นศพ. ภัทรนันท์	กุลปรียะวิวัฒน์				
<b>จัดสอบ MEQ และ OSCE ววม. 2 wk 4 -17 พ.ย. 67</b>								
30	18 พ.ย. 67 - 24 พ.ย. 67	1	นศพ. ธุรงค์พงษ์	หล่อธราประเสริฐ	6	นศพ. สิริกร	พิกุลแก้ว	รอบที่ 6 กลุ่ม 2
31	25 พ.ย. 67 - 1 ธ.ค. 67	2	นศพ. พิไล	อมรชัชวาลกุล	7	นศพ. ปาณิสรา	ประมวลอรุรัตน์	
32	2 ธ.ค. 67 - 8 ธ.ค. 67	3	นศพ. ปิณณธ	สว่างพุทธคุณ	8	นศพ. กรวิชัย	วิทยานันท์	
33	9 ธ.ค. 67 - 15 ธ.ค. 67	4	นศพ. ปวีติ	ปุชโยไพบุลย์	9	นศพ. นันทน์ภัส	เทียนานท์	
		5	นศพ. อภิลิณี	ตั้งตรงสุนทร	10	นศพ. ชนิกันต์	บุรณะบุญวงศ์	
34	16 ธ.ค. 67 - 22 ธ.ค. 67	1	นศพ. รัสวงษ์	วรรณนวลสิน	7	นศพ. ภิญญาดา	สกุลทวีวัฒน์	รอบที่ 7 กลุ่ม 7
35	23 ธ.ค. 67 - 29 ธ.ค. 67	2	นพท. นพวิชัย	แก้วสลับ	8	นศพ. สิริวิชัย	กรุณา	
36	30 ธ.ค. 67 - 5 ม.ค. 68	3	นพท. พีรณัฐ	สุขชัย	9	นศพ. พรชนก	นาคสาร	
37	6 ม.ค. 68 - 12 ม.ค. 68	4	นศพ. กิตติพันธ์	วงศ์ทันตกร	10	นศพ. กานดากร	เจียรลลิต	
		5	นศพ. ณัฐธิดา	ราชกรม	11	นศพ. กษิตติศ	รัตนอำพล	
		6	นศพ. ธนวัฒน์	เกิดสวัสดิ์				
<b>เว้น 8 wk</b>								
46	10 มี.ค. 68 - 16 มี.ค. 68	1	นพท. ภาคิน	ชุนนเสวี	6	นศพ. ณัฐนันท์	อุทราวุฒิพงศ์	รอบที่ 8 กลุ่ม 8
47	17 มี.ค. 68 - 23 มี.ค. 68	2	นศพ. สหสวัสดิ์	สุขโชติ	7	นพท. นพกร	บวรพัฒนานานท์	
48	24 มี.ค. 68 - 30 มี.ค. 68	3	นศพ. นฤกุล	อังกิตานนท์	8	นศพ. ภัททิรา	อนุศาสน์อมรกุล	
49	31 มี.ค. 68 - 6 เม.ย. 68	4	นศพ. กษิตติศ	โพธิ์พรหม	9	นศพ. บุญยกร	ทรัพย์สวนแดง	
	<b>ปฏิบัติงานวันหยุด 4 เม.ย. 68</b>	5	นศพ. ชนิศรา	จตุพิธพรจันทร์	10	นศพ. ภูมิพัฒน์	ยะเยียงคำ	



ตารางฝึกปฏิบัติงาน นพท./นศท.ววม.ชั้นปี 6 ปีการศึกษา 2567 รายวิชาปฏิบัติสูติศาสตร์และนรีเวชศาสตร์ ววมสน 602

wk	ช่วงเวลา	ลำดับ	รายชื่อ นพท./นศท.ววม.				รอบที่/กลุ่ม	หมายเหตุ	
1	29 เม.ย. 67 - 5 พ.ค. 67	1	นศท. ฝอยฝน	เลี้ยงส่ง	7	นศท. วสุพล	รุ่งศิริ	รอบที่ 1 กลุ่ม 4	
2	6 พ.ค. 67 - 12 พ.ค. 67	2	นศท. พัทธนาภา	ลาภรังสิริรัตน์	8	นพท. อัครเดช	คล้ายกุล		
3	13 พ.ค. 67 - 19 พ.ค. 67	3	นพท. ปณต	อลงกตเทพาย	9	นศท. ร่มฉัตร	อิงศุพานนท์		
4	20 พ.ค. 67 - 26 พ.ค. 67	4	นศท. เจนวิทย์	แสงแจ้ง	10	นศท. ศษาสา	แสงวรรณ		
		5	นศท. ภัคธีมา	ศุริยะภัสสร	11				
		6	นพท. ปวีริศ	พรพิจิตรทรัพย์					
เว้น 4 สป.									
9	24 มิ.ย. 67 - 30 มิ.ย. 67	1	นศท. จักรีน	กลินวิทยา	7	นศท. บุลพร	เลิศศักดิ์วิมาน	รอบที่ 2 กลุ่ม 5	
10	1 ก.ค. 67 - 7 ก.ค. 67	2	นศท. เจตสุภา	ชนกจิจารุ	8	นศท. ศุภวิชัย	นาคฤทธิ		
11	8 ก.ค. 67 - 14 ก.ค. 67	3	นศท. สุธาสินี	ไผทสรวง	9	นศท. สุรบุษ	มาสุข		
12	15 ก.ค. 67 - 21 ก.ค. 67	4	นพท. กษมา	ชัยชนะ	10	นศท. ปิ่นฉวี	เสริญสุวรรณกุล		
		5	นศท. เตชชน	บุญยะชัย	11	นพท. อธิพัฒน์	วงษ์วัชรดำรง		
		6	นพท. ภาสกร	คนธรัตน์กุล	12	นศท. นิชา	ศิระสมบูรณ์		
เวชศาสตร์ทหาร (เวชปฏิบัติการยุทธ์) 3 wk 19 ส.ค. - 8 ก.ย. 67									
20	9 ก.ย. 67 - 15 ก.ย. 67	1	นศท. ธุภรณ์พงษ์	หล่อธราประเสริฐ	6	นศท. สิริกร	พิกุลแก้ว	รอบที่ 3 กลุ่ม 2	
21	16 ก.ย. 67 - 22 ก.ย. 67	2	นศท. พี่ไส	อมรชัชวาลกุล	7	นศท. ปาณิสรา	ประมวลอรุรัตน์		
22	23 ก.ย. 67 - 29 ก.ย. 67	3	นศท. ปิ่นฉัตร	สว่างพุทธคุณ	8	นศท. กรวิชัย	วิทยานันท์		
23	30 ก.ย. 67 - 6 ต.ค. 67	4	นศท. ปวีติ	ปุชโยปบูลย์	9	นศท. นันทน์ภัส	தியานந்த்		
		5	นศท. อภิสวีย์	ตั้งตรงสุนทร	10	นศท. ชนิภานต์	บุรณะบุญวงศ์		
24	7 ต.ค. 67 - 13 ต.ค. 67	1	นศท. ธวัลพร	ชูเกียรติจตุพร	7	นศท. ช่างญ	ตันติโกศล	รอบที่ 4 กลุ่ม 6	
25	14 ต.ค. 67 - 20 ต.ค. 67	2	นศท. ปกรณ์เกียรติ	ศิริวงศานภา	8	นพท. พุฒิพงศ์	ชัยโชติกุลชัย		
26	21 ต.ค. 67 - 27 ต.ค. 67	3	นพท. อติรฤกษ์	เรืองสวัสดิ์	9	นพท. สุวัชร	สุขกระสานติ		
27	28 ต.ค. 67 - 3 พ.ย. 67	4	นศท. อรรถิ	เวโรจน์วิวัฒน์	10	นศท. ปิยเลิศ	จิระรัตนเมธากร		
		5	นศท. นิชาพร	เลาหรราชทรัพย์	11	นศท. ตฤณ	ทัศนไกรวุฒิ		
		6	นศท. ชยพล	สุจริยากุล					
จัดสอบ MEQ และ OSCE ววม. 2 wk 4 -17 พ.ย. 67									
30	18 พ.ย. 67 - 24 พ.ย. 67	1	นศท. รัสวงษ์	ววรรณวิสิน	7	นศท. ปัญญาดา	สกุลทวีวัฒน์	รอบที่ 5 กลุ่ม 7	
31	25 พ.ย. 67 - 1 ธ.ค. 67	2	นพท. นพวิชัย	แก้วสลับ	8	นศท. สิริวิชัย	กฤษณา		
32	2 ธ.ค. 67 - 8 ธ.ค. 67	3	นพท. พีรณัฐ	สุขช่วย	9	นศท. พรชนก	นาคสาร		
33	9 ธ.ค. 67 - 15 ธ.ค. 67	4	นศท. กิตติพันธ์	วงศ์ทันตกร	10	นศท. กานตภากร	เจียรลลิต		
		5	นศท. ณัฐธิดา	ราชกรม	11	นศท. กษิตติศ	รัตนอำพล		
		6	นศท. ธนวัฒน์	เกิดสวัสดิ์					
เว้น 4 wk									
38	13 ม.ค. 68 - 19 ม.ค. 68	1	นพท. ภาคิน	ชุนเหลวี	6	นศท. ณัฐนันท์	อุทราวุฒิพงศ์	รอบที่ 6 กลุ่ม 8	
39	20 ม.ค. 68 - 26 ม.ค. 68	2	นศท. สหวิวัฒน์	สุขโชติ	7	นพท. นพกร	บวรพัฒนานานท์		
40	27 ม.ค. 68 - 2 ก.พ. 68	3	นศท. นฤกุล	อังกิตานนท์	8	นศท. ภัททิรา	อนุศาสน์อมรรกุล		
41	3 ก.พ. 68 - 9 ก.พ. 68	4	นศท. กษิตติศ	โพธิ์พรหม	9	นศท. บุญยกร	ทรัพย์สวนแดง		
		5	นศท. ชนิศรา	จตุพรจันทร์	10	นศท. ภูมิพัฒน์	ยะเชียงคำ		
42	10 ก.พ. 68 - 16 ก.พ. 68	1	นพท. ปณต	อลงกตเทพาย	6	นศท. ยศพงศ์	อิทธิพิชญารัตน์	รอบที่ 7 กลุ่ม 1	
43	17 ก.พ. 68 - 23 ก.พ. 68	2	นพท. สุวิจิตร	พดุมิพิบูลธรรม	7	นศท. วีรสติ	ตั้งนภกร		
44	24 ก.พ. 68 - 2 มี.ค. 68	3	นพท. พฤษภรณ์	จงภิญโญตระกูล	8	นศท. ณัฐสิทธิ์	ทรัพย์วงศ์เจริญ		
45	3 มี.ค. 68 - 9 มี.ค. 68	4	นศท. ศศิภา	อรุณศรีถาวร	9	นพท. พงษ์พิชญ์	พัฒนธีรภัทร		
		5	นศท. วริศรา	ศุภาโรภาส	10	นพท. พิษณุตม์	เพชรรัตน์		
46	10 มี.ค. 68 - 16 มี.ค. 68	1	นศท. พรชนิตว์	สิริสุนันตเดช	8	นศท. ชนันพิสุทธิ์	วิชัยบุญ	รอบที่ 8 กลุ่ม 3	
47	17 มี.ค. 68 - 23 มี.ค. 68	2	นศท. ปาณิสรา	อมรจิรพร	9	นศท. ศุภกฤษฏี	มิไสรวิริยะ		
48	24 มี.ค. 68 - 30 มี.ค. 68	3	นศท. ชนาภัสร์	ลิมปรุงพัฒนกิจ	10	นศท. ภิญญาดา	กิตติสารพงษ์		
49	31 มี.ค. 68 - 6 เม.ย. 68	4	นพท. รชต	เชี่ยวชาญแสง	11	นศท. กัตัญญา	แสนโกชน		
	ปฏิบัติงานวันสุดท้าย 4 เม.ย. 68	5	นศท. ณภัทร	อินทรไพโรจน์	12	นศท. ปภาวิชัย	โกคามาศย์		
		6	นศท. พลอยชมพู	ตันศิริ	13	นศท. आयुวัฒน์	ปิ่นพิรุณ		
		7	นศท. ภัทรนันท์	กุลปรียะวัฒน์					

ตารางฝึกปฏิบัติงาน นพท./นศพ.วพม. ชั้นปี 6 ปีการศึกษา 2567 รายวิชาเวชศาสตร์ฉุกเฉิน 2 วพมอย 603

wk	ช่วงเวลา	ลำดับ	รายชื่อ นพท./นศพ.วพม.				รอบที่ /กลุ่ม	หมายเหตุ	
6	3 มิ.ย. 67 - 9 มิ.ย. 67	1	นศพ. ภักริน	กลินวิทยา	7	นศพ. บุลพร	เลิศศักดิ์วิมาน	รอบที่ 1 กลุ่ม 5	
7	10 มิ.ย. 67 - 16 มิ.ย. 67	2	นศพ. เจตสุภา	ชนกจิจารุ	8	นศพ. ศุภาวิชัย	นาถฤทธิ		
8	17 มิ.ย. 67 - 23 มิ.ย. 67	3	นศพ. สุชาลิณี	ไผทสรวง	9	นศพ. สุรนุช	มาลุช		
		4	นพท. กษมา	ชัยชนะ	10	นศพ. ปิ่นณรี	เสริฐสุวรรณกุล		
		5	นศพ. เดชน์	บุญยะชัย	11	นพท. อธิพัฒน์	วงษ์วัชรดำรง		
		6	นพท. ภาสกร	คนธรัตน์กุล	12	นศพ. นิษา	ศิระสมบูรณ์		
<b>เว้น 4 สป.</b>									
10	1 ก.ค. 67 - 7 ก.ค. 67	1	นศพ. พรชนิตว์	สิริสุนันท์เดช	8	นศพ. ชนณพิสุทธิ์	วิชัยบุญ	รอบที่ 2 กลุ่ม 3	
11	8 ก.ค. 67 - 14 ก.ค. 67	2	นศพ. ปาณิสรา	อมรจิรพร	9	นศพ. ศุภกฤษฏี	มโหสวัชระ		
12	15 ก.ค. 67 - 21 ก.ค. 67	3	นศพ. ชนาภัสร์	ลิมปัฐพัฒนกิจ	10	นศพ. ภิญญาตา	กิตติสารพงษ์		
		4	นพท. รชต	เชี่ยวชาญแสง	11	นศพ. กตัญญู	แสนโภชน์		
		5	นศพ. ณภัทร	อินทรไพโรจน์	12	นศพ. ปภาวิชัย	โกคามาตย์		
		6	นศพ. พลอยชมพู	ตันศิริ	13	นศพ. อายุวัฒน์	ปิ่นทวิรุจน์		
		7	นศพ. ภัทรนันท์	กุลปรียะวัฒน์					
<b>เวชศาสตร์ทหาร (เวชปฏิบัติการยุทธ์) 3 wk 19 ส.ค. - 8 ก.ย. 67</b>									
20	9 ก.ย. 67 - 15 ก.ย. 67	1	นศพ. ฝอยฝน	เส็งส่ง	7	นศพ. วสุพล	รุ่งศิริ	รอบที่ 3 กลุ่ม 4	
21	16 ก.ย. 67 - 22 ก.ย. 67	2	นศพ. พิชรภา	ลาภรังสิรัตน์	8	นพท. อัครเดช	คล้ายกุล		
22	23 ก.ย. 67 - 29 ก.ย. 67	3	นพท. ปณต	อลกตแพทย	9	นศพ. ร่มฉัตร	อังกุทานนท์		
		4	นศพ. เจนวิทย์	แสงแจ้	10	นศพ. ศาสา	แสงวรรณ		
		5	นศพ. ภัคธีมา	ศุริยะภัสสร	11	นศพ. บวร	เสียรธัญทิพ		
		6	นพท. ปวีศ	พรพิจิตรทรัพย์					
24	7 ต.ค. 67 - 13 ต.ค. 67	1	นศพ. รัสวงษ์	วรรณวาทิน	7	นศพ. ปัญญาตา	สกุลทวีวัฒน์	รอบที่ 4 กลุ่ม 7	
25	14 ต.ค. 67 - 20 ต.ค. 67	2	นพท. นพวิชญ์	แก้วสลบ	8	นศพ. สิริวิชญ์	กฤษณา		
26	21 ต.ค. 67 - 27 ต.ค. 67	3	นพท. พีรณัฐ	สุขช่วย	9	นศพ. พรชนก	นาคสาร		
		4	นศพ. กิตติพันธ์	วงศ์ทันดร	10	นศพ. กานตภากร	เจียรลิต		
		5	นศพ. ณัฐธิดา	ราชกรม	11	นศพ. กชิตศ	รัตนอำพล		
		6	นศพ. ธนวัฒน์	เกิดสวัสดิ์					
<b>จัดสอบ MEQ และ OSCE วพม. 2 wk 4 -17 พ.ย. 67</b>									
34	16 ธ.ค. 67 - 22 ธ.ค. 67	1	นพท. ภาคิน	ชูนทเสวี	6	นศพ. ณัฐนันท์	อุทาร์วุฒิพงศ์	รอบที่ 5 กลุ่ม 8	
35	23 ธ.ค. 67 - 29 ธ.ค. 67	2	นศพ. สหวัชิต	สุขโชติ	7	นพท. นพกร	บวรวัฒนานนท์		
36	30 ธ.ค. 67 - 5 ม.ค. 68	3	นศพ. นฤกุล	อังกิตานนท์	8	นศพ. ภัททิรา	อนุศาสน์อมรกุล		
		4	นศพ. กชิตศ	โพธิ์พรหม	9	นศพ. บุญยกร	ทรัพย์สวนแดง		
		5	นศพ. ชนิศรา	จตุพิทรจันทร์	10	นศพ. ภูมิพัฒน์	ยะเชียงคำ		
<b>เว้น 4 wk</b>									
38	13 ม.ค. 68 - 19 ม.ค. 68	1	นพท. ปพน	อลกตแพทย	6	นศพ. ยศพงศ์	อิทธิพิชญารัตน์	รอบที่ 6 กลุ่ม 1	
39	20 ม.ค. 68 - 26 ม.ค. 68	2	นพท. สุวิจักขณ์	พดุมพิบูลธรรม	7	นศพ. วีรส	ตั้งนภกร		
40	27 ม.ค. 68 - 2 ก.พ. 68	3	นพท. หฤษฎ์ฐานนท์	จงวิทยไญยตระกูล	8	นศพ. ณัฐสิทธิ์	ทรัพย์วงศ์เจริญ		
		4	นศพ. ศศิภา	อรุณรักถาวร	9	นพท. พงษ์พิชญ์	พัฒนธีรภัทร		
		5	นศพ. วิศรดา	ศุภวโรภาส	10	นพท. พิษณุตม์	เพชรรัตน์		
42	10 ก.พ. 68 - 16 ก.พ. 68	1	นศพ. ธุภรณ์พงษ์	หล่อธราประเสริฐ	6	นศพ. สิริกร	พิกุลแก้ว	รอบที่ 7 กลุ่ม 2	
43	17 ก.พ. 68 - 23 ก.พ. 68	2	นศพ. ฟ้าใส	อมรชัชวาลกุล	7	นศพ. ปาณิสรา	ประมวลอุรวรัตน์		
44	24 ก.พ. 68 - 2 มี.ค. 68	3	นศพ. ปิ่นณธ	สว่างพุทธคุณ	8	นศพ. กรวิชญ์	วิทยานันท์		
		4	นศพ. ปรีดี	ปุชยไพบุลย์	9	นศพ. นันทน์ภัส	தியานนท์		
		5	นศพ. อภิสทธิ์	ตั้งตรงสุนทร	10	นศพ. ชนิกันต์	บูรณะบุญวงศ์		
46	10 มี.ค. 68 - 16 มี.ค. 68	1	นศพ. ธวัลพร	ชูเกียรติจตุรพร	7	นศพ. ชาญ	ตันติโกศล	รอบที่ 8 กลุ่ม 6	
47	17 มี.ค. 68 - 23 มี.ค. 68	2	นศพ. ปกรณ์เกียรติ	ศิริวงศินภา	8	นพท. พดุมพิงค์	ชัยโชติกุลชัย		
48	24 มี.ค. 68 - 30 มี.ค. 68	3	นพท. อติรกฤษณ์	เรืองสวัสดิ์	9	นพท. สุวัชร	สุขระสานติ		
		4	นศพ. อรวดี	เวโรจน์วิวัฒน์	10	นศพ. ปิยเลิศ	จิระรัตนเมธากร		
		5	นศพ. นิชาพร	เลาหรณาทิพย์	11	นศพ. ตฤณ	ทัศนโกวุฒิ		
		6	นศพ. ชยพล	สุจริยากุล	12	นพท. หฤทธิ์	ประสาธแก้ว		



ตารางฝึกปฏิบัติงาน นพท./นศพ.ววม.ชั้นปี 6 ปีการศึกษา 2567 รพ.สกลนคร รายวิชาประสบการณ์คลินิกทางอายุรศาสตร์ ววมอย 601

รอบที่ 1 วันที่ 29 เม.ย. - 18 ส.ค. 67

wk	ห้วงเวลา	ลำดับ	ว/ด/ป/ รายชื่อ	ลำดับ	เพศ	รายชื่อ นพท./นศพ.	กลุ่มที่	หมายเหตุ
1	29 เม.ย. 67 - 5 พ.ค. 67	กลุ่มที่ 2/1 วันที่ 29 เม.ย. - 26 พ.ค. 67		1	ชาย	นศพ. ฐกรณ์พงษ์ หล่อธราประเสริฐ	2/1	
2	6 พ.ค. 67 - 12 พ.ค. 67	1	นศพ. ฐกรณ์พงษ์ หล่อธราประเสริฐ	2	หญิง	นศพ. ฟ้าใส อมรชัชวาลกุล	2/1	
3	13 พ.ค. 67 - 19 พ.ค. 67	2	นศพ. ฟ้าใส อมรชัชวาลกุล	3	หญิง	นศพ. ปิณณธร สว่างพุทธคุณ	2/1	
4	20 พ.ค. 67 - 26 พ.ค. 67	3	นศพ. ปิณณธร สว่างพุทธคุณ	4	ชาย	นศพ. ปรีดี ปุ้ยไพบูลย์	2/2	
				5	ชาย	นศพ. อภิสิทธิ์ี ตั้งตรงสุนทร	2/2	
5	27 พ.ค. 67 - 2 มิ.ย. 67	กลุ่มที่ 2/3 วันที่ 27 พ.ค. - 23 มิ.ย. 67		6	หญิง	นศพ. สิริกร พิกุลแก้ว	2/2	
6	3 มิ.ย. 67 - 9 มิ.ย. 67	1	นศพ. ปาณิสรา ประมวลอรุรัตน์	7	หญิง	นศพ. ปาณิสรา ประมวลอรุรัตน์	2/3	
7	10 มิ.ย. 67 - 16 มิ.ย. 67	2	นศพ. กรวิชัย วิทยานันท์	8	ชาย	นศพ. กรวิชัย วิทยานันท์	2/3	
8	17 มิ.ย. 67 - 23 มิ.ย. 67			9	หญิง	นศพ. นันทน์ภัส ดิยานนท์	2/4	
				10	หญิง	นศพ. ชนิกันต์ บุรณะบุญวงศ์	2/4	
9			เว้น 1 สป.					
10	1 ก.ค. 67 - 7 ก.ค. 67	กลุ่มที่ 2/2 วันที่ 1 - 28 ก.ค. 67						
11	8 ก.ค. 67 - 14 ก.ค. 67	1	นศพ. ปรีดี ปุ้ยไพบูลย์					
12	15 ก.ค. 67 - 21 ก.ค. 67	2	นศพ. อภิสิทธิ์ี ตั้งตรงสุนทร					
13	22 ก.ค. 67 - 28 ก.ค. 67	3	นศพ. สิริกร พิกุลแก้ว					
13	22 ก.ค. 67 - 28 ก.ค. 67	กลุ่มที่ 2/4 วันที่ 22 ก.ค. - 18 ส.ค. 67		ช่วงเวลาดังกล่าววันที่ 22 - 28 ก.ค. 67 เรียนพร้อมกัน 2 กลุ่ม				
14	29 ก.ค. 67 - 4 ส.ค. 67	1	นศพ. นันทน์ภัส ดิยานนท์					
15	5 ส.ค. 67 - 11 ส.ค. 67	2	นศพ. ชนิกันต์ บุรณะบุญวงศ์					
16	12 ส.ค. 67 - 18 ส.ค. 67							

รอบที่ 2 วันที่ 18 พ.ย. 67 - 9 มี.ค. 68

wk	ห้วงเวลา	ลำดับ	ว/ด/ป/ รายชื่อ	ลำดับ	เพศ	รายชื่อ นพท./นศพ.	กลุ่มที่	หมายเหตุ
30	18 พ.ย. 67 - 24 พ.ย. 67	กลุ่มที่ 3/1 วันที่ 18 พ.ย. - 15 ธ.ค. 67		1	หญิง	นศพ. พรชนิตรี สิริสุนันท์เดช	3/1	
31	25 พ.ย. 67 - 1 ธ.ค. 67	1	นศพ. พรชนิตรี สิริสุนันท์เดช	2	หญิง	นศพ. ปาณิสรา อมรจิรพร	3/1	
32	2 ธ.ค. 67 - 8 ธ.ค. 67	2	นศพ. ปาณิสรา อมรจิรพร	3	หญิง	นศพ. ชนาภัทร ลิ้มปัฐพัฒนกิจ	3/1	
33	9 ธ.ค. 67 - 15 ธ.ค. 67	3	นศพ. ชนาภัทร ลิ้มปัฐพัฒนกิจ	4	ชาย	นพท. รชต เขียวชำแสง	3/2	
				5	ชาย	นศพ. ณภัทร อินทรไพโรจน์	3/2	
34	16 ธ.ค. 67 - 22 ธ.ค. 67	กลุ่มที่ 3/3 วันที่ 16 ธ.ค. 67 - 12 ม.ค. 68		6	หญิง	นศพ. พลอยชมพู ตันศิริ	3/2	
35	23 ธ.ค. 67 - 29 ธ.ค. 67	1	นศพ. ชนภัทิสุทธิ์ วิชัยบุญ	7	หญิง	นศพ. ภัทรนันท์ กุลปรียะวัฒน์	3/2	
36	30 ธ.ค. 67 - 5 ม.ค. 68	2	นศพ. ศุภกฤษฎี มโหสวริยะ	8	หญิง	นศพ. ชนภัทิสุทธิ์ วิชัยบุญ	3/3	
37	6 ม.ค. 68 - 12 ม.ค. 68	3	นศพ. ภิญญดา กิตติสารพงษ์	9	ชาย	นศพ. ศุภกฤษฎี มโหสวริยะ	3/3	
				10	หญิง	นศพ. ภิญญดา กิตติสารพงษ์	3/3	
38			เว้น 1 สป.	11	ชาย	นศพ. กตัญญู แสนโภชน์	3/4	
39	20 ม.ค. 68 - 26 ม.ค. 68	กลุ่มที่ 3/2 วันที่ 20 ม.ค. - 16 ก.พ. 68		12	ชาย	นศพ. ปภาวิชัย โภคามาตย์	3/4	
40	27 ม.ค. 68 - 2 ก.พ. 68	1	นพท. รชต เขียวชำแสง	13	ชาย	นศพ. आयुวัฒน์ ปิณฑวิรุจน์	3/4	
41	3 ก.พ. 68 - 9 ก.พ. 68	2	นศพ. ณภัทร อินทรไพโรจน์					
42	10 ก.พ. 68 - 16 ก.พ. 68	3	นศพ. พลอยชมพู ตันศิริ	ช่วงเวลาดังกล่าววันที่ 10 - 16 ก.พ. 68 เรียนพร้อมกัน 2 กลุ่ม				
		4	นศพ. ภัทรนันท์ กุลปรียะวัฒน์					
42	10 ก.พ. 68 - 16 ก.พ. 68	กลุ่ม 3/4 วันที่ 10 ก.พ. - 9 มี.ค. 68						
43	17 ก.พ. 68 - 23 ก.พ. 68	1	นศพ. กตัญญู แสนโภชน์					
44	24 ก.พ. 68 - 2 มี.ค. 68	2	นศพ. ปภาวิชัย โภคามาตย์					
45	3 มี.ค. 68 - 9 มี.ค. 68	3	นศพ. आयुวัฒน์ ปิณฑวิรุจน์					

ตารางฝึกปฏิบัติงาน นพท./นศพ.วพม. ชั้นปี 6 ปีการศึกษา 2567 รพ.สกลนคร รายวิชาประสบการณ์คลินิกทางสัตวศาสตร์ วพมศศ 601  
รอบที่ 1 วันที่ 29 เม.ย. - 18 ส.ค. 67

wk	ช่วงเวลา	ลำดับ	ว/ด/ป/ รายชื่อ	ลำดับ	เพศ	รายชื่อ นพท./นศพ.	กลุ่มที่	หมายเหตุ
1	29 เม.ย. 67 - 5 พ.ค. 67		กลุ่มที่ 2/3 วันที่ 29 เม.ย. - 26 พ.ค. 67	1	ชาย	นศพ. ชูกรณ์พงษ์ หล่อธราประเสริฐ	2/1	
2	6 พ.ค. 67 - 12 พ.ค. 67	1	นศพ. ปาณิสรา ประมวลอรุรัตน์	2	หญิง	นศพ. ฟ้าใส อมรชัชวาลกุล	2/1	
3	13 พ.ค. 67 - 19 พ.ค. 67	2	นศพ. กรวิชญ์ วิทยานันท์	3	หญิง	นศพ. ปิณณธร สว่างพุทธคุณ	2/1	
4	20 พ.ค. 67 - 26 พ.ค. 67			4	ชาย	นศพ. ปรีดี ปุษยไพบุลย์	2/2	
				5	ชาย	นศพ. อภิลิทธิ์ ตั้งตรงสุนทร	2/2	
5			เว้น 1 สป.	6	หญิง	นศพ. สิริกร พิกุลแก้ว	2/2	
6	3 มิ.ย. 67 - 9 มิ.ย. 67		กลุ่มที่ 2/2 วันที่ 3 มิ.ย. - 30 มิ.ย. 67	7	หญิง	นศพ. ปาณิสรา ประมวลอรุรัตน์	2/3	
7	10 มิ.ย. 67 - 16 มิ.ย. 67	1	นศพ. ปรีดี ปุษยไพบุลย์	8	ชาย	นศพ. กรวิชญ์ วิทยานันท์	2/3	
8	17 มิ.ย. 67 - 23 มิ.ย. 67	2	นศพ. อภิลิทธิ์ ตั้งตรงสุนทร	9	หญิง	นศพ. นันทน์นภัส ดิยานนท์	2/4	
9	24 มิ.ย. 67 - 30 มิ.ย. 67	3	นศพ. สิริกร พิกุลแก้ว	10	หญิง	นศพ. ชนิกันต์ บุรณะบุญวงศ์	2/4	
9	24 มิ.ย. 67 - 30 มิ.ย. 67		กลุ่มที่ 2/4 วันที่ 24 มิ.ย. - 21 ก.ค. 67					
10	1 ก.ค. 67 - 7 ก.ค. 67	1	นศพ. นันทน์นภัส ดิยานนท์					
11	8 ก.ค. 67 - 14 ก.ค. 67	2	นศพ. ชนิกันต์ บุรณะบุญวงศ์					
12	15 ก.ค. 67 - 21 ก.ค. 67							
13	22 ก.ค. 67 - 28 ก.ค. 67		กลุ่มที่ 2/1 วันที่ 22 ก.ค. - 18 ส.ค. 67					
14	29 ก.ค. 67 - 4 ส.ค. 67	1	นศพ. ชูกรณ์พงษ์ หล่อธราประเสริฐ					ช่วงเวลาวันที่ 24 - 30 มิ.ย. 67 เรียนพร้อมกัน 2 กลุ่ม
15	5 ส.ค. 67 - 11 ส.ค. 67	2	นศพ. ฟ้าใส อมรชัชวาลกุล					
16	12 ส.ค. 67 - 18 ส.ค. 67	3	นศพ. ปิณณธร สว่างพุทธคุณ					

รอบที่ 2 วันที่ 18 พ.ย. 67 - 9 มี.ค. 68

WK	ช่วงเวลา	ลำดับ	ว/ด/ป/ รายชื่อ	ลำดับ	เพศ	รายชื่อ นพท./นศพ.	กลุ่มที่	หมายเหตุ
30	18 พ.ย. 67 - 24 พ.ย. 67		กลุ่มที่ 3/3 วันที่ 18 พ.ย. - 15 ธ.ค. 67	1	หญิง	นศพ. พรชนิตร์ สิริสุนันทเดช	3/1	
31	25 พ.ย. 67 - 1 ธ.ค. 67	1	นศพ. ชนัดพิสุทธิ์ วิชัยบุญ	2	หญิง	นศพ. ปาณิสรา อมรจิรพร	3/1	
32	2 ธ.ค. 67 - 8 ธ.ค. 67	2	นศพ. ศุภกฤษฎี มโหสรวิยะ	3	หญิง	นศพ. ชนาภัสร ลิ้มปรุงพัฒน์กิจ	3/1	
33	9 ธ.ค. 67 - 15 ธ.ค. 67	3	นศพ. ภิญญดา กิตติสารพงษ์	4	ชาย	นพท. รชต เขียวข้าแสง	3/2	
				5	ชาย	นศพ. ณภัทร อินทรโพโรจน์	3/2	
34			เว้น 1 สป.	6	หญิง	นศพ. พลอยชมพู ตันศิริ	3/2	
35	23 ธ.ค. 67 - 29 ธ.ค. 67		กลุ่มที่ 3/2 วันที่ 23 ธ.ค. 67 - 19 ม.ค. 68	7	หญิง	นศพ. ภัทรนันท์ กุลปรียะวัฒน์	3/2	
36	30 ธ.ค. 67 - 5 ม.ค. 68	1	นพท. รชต เขียวข้าแสง	8	หญิง	นศพ. ชนัดพิสุทธิ์ วิชัยบุญ	3/3	
37	6 ม.ค. 68 - 12 ม.ค. 68	2	นศพ. ณภัทร อินทรโพโรจน์	9	ชาย	นศพ. ศุภกฤษฎี มโหสรวิยะ	3/3	
38	13 ม.ค. 68 - 19 ม.ค. 68	3	นศพ. พลอยชมพู ตันศิริ	10	หญิง	นศพ. ภิญญดา กิตติสารพงษ์	3/3	
				11	ชาย	นศพ. กัตัญญู แสนโภชน์	3/4	
38	13 ม.ค. 68 - 19 ม.ค. 68		กลุ่มที่ 3/4 วันที่ 13 ม.ค. - 9 ก.พ. 68	12	ชาย	นศพ. ปภาวิชญ์ โภคามาตย์	3/4	
39	20 ม.ค. 68 - 26 ม.ค. 68	1	นศพ. กัตัญญู แสนโภชน์	13	ชาย	นศพ. आयुวัฒน์ ปิณฑวิรุจน์	3/4	
40	27 ม.ค. 68 - 2 ก.พ. 68	2	นศพ. ปภาวิชญ์ โภคามาตย์					
41	3 ก.พ. 68 - 9 ก.พ. 68	3	นศพ. आयुวัฒน์ ปิณฑวิรุจน์					
42	10 ก.พ. 68 - 16 ก.พ. 68		กลุ่ม 3/1 วันที่ 10 ก.พ. - 9 มี.ค. 68					ช่วงเวลาวันที่ 13 - 19 ม.ค. 68 เรียนพร้อมกัน 2 กลุ่ม
43	17 ก.พ. 68 - 23 ก.พ. 68	1	นศพ. พรชนิตร์ สิริสุนันทเดช					
44	24 ก.พ. 68 - 2 มี.ค. 68	2	นศพ. ปาณิสรา อมรจิรพร					
45	3 มี.ค. 68 - 9 มี.ค. 68	3	นศพ. ชนาภัสร ลิ้มปรุงพัฒน์กิจ					



ตารางฝึกปฏิบัติงาน นพท./นศพ.ววม. ชั้นปี 6 ปีการศึกษา 2567 รพ.สกลนคร รายวิชาประสบการณ์คลินิกศัลยศาสตร์ออร์โธปิดิกส์ ววมศร 601

รอบที่ 1 วันที่ 20 พ.ค. - 21 ก.ค. 67

wk	ช่วงเวลา	ลำดับ	ว/ด/ป/ รายชื่อ	ลำดับ	เพศ	รายชื่อ นพท./นศพ.	กลุ่มที่	หมายเหตุ
4	20 พ.ค. 67 - 26 พ.ค. 67	กลุ่มที่ 2/2 วันที่ 20 พ.ค. - 2 มิ.ย. 67		1	ชาย	นศพ. สุกรณ์พงษ์ หล่อธราประเสริฐ	2/1	
5	27 พ.ค. 67 - 2 มิ.ย. 67	1	นศพ. ปรีดี ปุ้ยไพบุลย์	2	หญิง	นศพ. พิไล โอมรัชชวลกุล	2/1	
		2	นศพ. อภิลิทธิ์ ตั้งตรงสุนทร	3	หญิง	นศพ. ปิณณธร สว่างพุทธคุณ	2/1	
		3	นศพ. สิริกร พิกุลแก้ว	4	ชาย	นศพ. ปรีดี ปุ้ยไพบุลย์	2/2	
				5	ชาย	นศพ. อภิลิทธิ์ ตั้งตรงสุนทร	2/2	
		เว้น 1 สป.		6	หญิง	นศพ. สิริกร พิกุลแก้ว	2/2	
7	10 มิ.ย. 67 - 16 มิ.ย. 67	กลุ่มที่ 2/4 วันที่ 10 - 23 มิ.ย. 67		7	หญิง	นศพ. ปาณิสรา ประมวลอรุรัตน์	2/3	
8	17 มิ.ย. 67 - 23 มิ.ย. 67	1	นศพ. นันทน์ภัส ดิยานนท์	8	ชาย	นศพ. กรวิชญ์ วิทยานันท์	2/3	
		2	นศพ. ขนิกันต์ บุรณะบุญวงศ์	9	หญิง	นศพ. นันทน์ภัส ดิยานนท์	2/4	
				10	หญิง	นศพ. ขนิกันต์ บุรณะบุญวงศ์	2/4	
9	24 มิ.ย. 67 - 30 มิ.ย. 67	กลุ่มที่ 2/3 วันที่ 24 มิ.ย. - 7 ก.ค. 67						
10	1 ก.ค. 67 - 7 ก.ค. 67	1	นศพ. ปาณิสรา ประมวลอรุรัตน์					
		2	นศพ. กรวิชญ์ วิทยานันท์					
11	8 ก.ค. 67 - 14 ก.ค. 67	กลุ่มที่ 2/1 วันที่ 8 - 21 ก.ค. 67						
12	15 ก.ค. 67 - 21 ก.ค. 67	1	นศพ. สุกรณ์พงษ์ หล่อธราประเสริฐ					
		2	นศพ. พิไล โอมรัชชวลกุล					
		3	นศพ. ปิณณธร สว่างพุทธคุณ					

รอบที่ 2 วันที่ 9 ธ.ค. 67 - 9 ก.พ. 68

wk	ช่วงเวลา	ลำดับ	ว/ด/ป/ รายชื่อ	ลำดับ	เพศ	รายชื่อ นพท./นศพ.	กลุ่มที่	หมายเหตุ
33	9 ธ.ค. 67 - 15 ธ.ค. 67	กลุ่มที่ 3/2 วันที่ 9 - 22 ธ.ค. 67		1	หญิง	นศพ. พรชนิตว์ สิริสุนันทเดช	3/1	
34	16 ธ.ค. 67 - 22 ธ.ค. 67	1	นพท. รชต เขียวข้าแสง	2	หญิง	นศพ. ปาณิสรา โอมจริพร	3/1	
		2	นศพ. ณภัทร อินทรโพโรจน์	3	หญิง	นศพ. ขนาภัสร์ ลิมปรุงพัฒน์กิจ	3/1	
		3	นศพ. พลอยชมพู ดันศิริ	4	ชาย	นพท. รชต เขียวข้าแสง	3/2	
		4	นศพ. ภัทรนันท์ กุลปรียะวัฒน์	5	ชาย	นศพ. ณภัทร อินทรโพโรจน์	3/2	
		เว้น 1 สป.		6	หญิง	นศพ. พลอยชมพู ดันศิริ	3/2	
36	30 ธ.ค. 67 - 5 ม.ค. 68	กลุ่มที่ 3/4 วันที่ 30 ธ.ค. 67 - 12 ม.ค. 68		7	หญิง	นศพ. ภัทรนันท์ กุลปรียะวัฒน์	3/2	
37	6 ม.ค. 68 - 12 ม.ค. 68	1	นศพ. กัตติญา แสนโกชน์	8	หญิง	นศพ. ชนัณพิสุทธิ์ วิชัยบุญ	3/3	
		2	นศพ. ปภาวิชญ์ โภคามาตย์	9	ชาย	นศพ. ศุภกฤษฎี มโหสวริยะ	3/3	
		3	นศพ. आयुวัฒน์ ปินทวิรุจน์	10	หญิง	นศพ. ภิญญดา กิตติสารพงษ์	3/3	
				11	ชาย	นศพ. กัตติญา แสนโกชน์	3/4	
38	13 ม.ค. 68 - 19 ม.ค. 68	กลุ่มที่ 3/3 วันที่ 13 - 26 ม.ค. 68		12	ชาย	นศพ. ปภาวิชญ์ โภคามาตย์	3/4	
39	20 ม.ค. 68 - 26 ม.ค. 68	1	นศพ. ชนัณพิสุทธิ์ วิชัยบุญ	13	ชาย	นศพ. आयुวัฒน์ ปินทวิรุจน์	3/4	
		2	นศพ. ศุภกฤษฎี มโหสวริยะ					
		3	นศพ. ภิญญดา กิตติสารพงษ์					
40	27 ม.ค. 68 - 2 ก.พ. 68	กลุ่มที่ 3/1 วันที่ 27 ม.ค. - 9 ก.พ. 68						
41	3 ก.พ. 68 - 9 ก.พ. 68	1	นศพ. พรชนิตว์ สิริสุนันทเดช					
		2	นศพ. ปาณิสรา โอมจริพร					
		3	นศพ. ขนาภัสร์ ลิมปรุงพัฒน์กิจ					

ตารางฝึกปฏิบัติงาน นพท./นศพ.ววม.ชั้นปี 6 ปีการศึกษา 2567 รพ.สกลนคร รายวิชาประสบการณ์คลินิกทางกุมารเวชศาสตร์ ววมกม 601

รอบที่ 1 วันที่ 29 เม.ย. - 18 ส.ค. 67

wk	ห้วงเวลา	ลำดับ	ว/ด/ป/ รายชื่อ	ลำดับ	เพศ	รายชื่อ นพท./นศพ.	กลุ่มที่	หมายเหตุ
1	29 เม.ย. 67 - 5 พ.ค. 67	กลุ่มที่ 2/4 วันที่ 29 เม.ย. - 19 พ.ค. 67		1	ชาย	นศพ. ฐกรณ์พงษ์ หล่อธราประเสริฐ	2/1	
2	6 พ.ค. 67 - 12 พ.ค. 67	1	นศพ. นันทน์ภัส ดิยานนท์	2	หญิง	นศพ. ฟ้าใส อมรชัชวาลกุล	2/1	
3	13 พ.ค. 67 - 19 พ.ค. 67	2	นศพ. ชนิกันต์ บุรณะบุญวงศ์	3	หญิง	นศพ. ปิ่นนร สว่างพุทธคุณ	2/1	
				4	ชาย	นศพ. ปรีดี ปุຍໂພບູລຸຍ	2/2	
				5	ชาย	นศพ. อภิสิตี ตั้งตรงสุนทร	2/2	
			เว้น 1 สป.	6	หญิง	นศพ. สิริกร พิกุลแก้ว	2/2	
5	27 พ.ค. 67 - 2 มิ.ย. 67	กลุ่มที่ 2/1 วันที่ 27 พ.ค. - 16 มิ.ย. 67		7	หญิง	นศพ. ปาณิศา ประมวลอรุรัตน์	2/3	
6	3 มิ.ย. 67 - 9 มิ.ย. 67	1	นศพ. ฐกรณ์พงษ์ หล่อธราประเสริฐ	8	ชาย	นศพ. กรวิชญ์ วิทยานันท์	2/3	
7	10 มิ.ย. 67 - 16 มิ.ย. 67	2	นศพ. ฟ้าใส อมรชัชวาลกุล	9	หญิง	นศพ. นันทน์ภัส ดิยานนท์	2/4	
		3	นศพ. ปิ่นนร สว่างพุทธคุณ	10	หญิง	นศพ. ชนิกันต์ บุรณะบุญวงศ์	2/4	
			เว้น 3 สป.					
11	8 ก.ค. 67 - 14 ก.ค. 67	กลุ่มที่ 2/3 วันที่ 8 - 28 ก.ค. 67						
12	15 ก.ค. 67 - 21 ก.ค. 67	1	นศพ. ปาณิศา ประมวลอรุรัตน์					
13	22 ก.ค. 67 - 28 ก.ค. 67	2	นศพ. กรวิชญ์ วิทยานันท์					
14	29 ก.ค. 67 - 4 ส.ค. 67	กลุ่มที่ 2/2 วันที่ 29 ก.ค. - 18 ส.ค. 67						
15	5 ส.ค. 67 - 11 ส.ค. 67	1	นศพ. ปรีดี ปุຍໂພບູລຸຍ					
16	12 ส.ค. 67 - 18 ส.ค. 67	2	นศพ. อภิสิตี ตั้งตรงสุนทร					
		3	นศพ. สิริกร พิกุลแก้ว					

รอบที่ 2 วันที่ 18 พ.ย. 67 - 9 มี.ค. 68

wk	ห้วงเวลา	ลำดับ	ว/ด/ป/ รายชื่อ	ลำดับ	เพศ	รายชื่อ นพท./นศพ.	กลุ่มที่	หมายเหตุ
30	18 พ.ย. 67 - 24 พ.ย. 67	กลุ่มที่ 3/4 วันที่ 18 พ.ย. - 8 ธ.ค. 67		1	หญิง	นศพ. พรชนิตว์ สิริสุนันท์เดช	3/1	
31	25 พ.ย. 67 - 1 ธ.ค. 67	1	นศพ. กัตติญญ แสนโกษา	2	หญิง	นศพ. ปาณิสรา อมรจิรพร	3/1	
32	2 ธ.ค. 67 - 8 ธ.ค. 67	2	นศพ. ปภาวิชญ์ โภคามาตย์	3	หญิง	นศพ. ชนาภัทร ลิ้มปัฐพัฒนกิจ	3/1	
		3	นศพ. आयुวัฒน์ ปินทวิรุจน์	4	ชาย	นพท. รชต เขียวขำแสง	3/2	
			เว้น 1 สป.	5	ชาย	นศพ. ณภัทร อินทรไพโรจน์	3/2	
34	16 ธ.ค. 67 - 22 ธ.ค. 67	กลุ่มที่ 3/1 วันที่ 16 ธ.ค. 67 - 5 ม.ค. 68		6	หญิง	นศพ. พลอยชมพู ตันศิริ	3/2	
35	23 ธ.ค. 67 - 29 ธ.ค. 67	1	นศพ. พรชนิตว์ สิริสุนันท์เดช	7	หญิง	นศพ. กัทรนันท์ กุลปรียะวัฒน์	3/2	
36	30 ธ.ค. 67 - 5 ม.ค. 68	2	นศพ. ปาณิสรา อมรจิรพร	8	หญิง	นศพ. ชนันทิสุทธิ วิชัยบุญ	3/3	
		3	นศพ. ชนาภัทร ลิ้มปัฐพัฒนกิจ	9	ชาย	นศพ. ศุภกฤษฎี มโหสวริยะ	3/3	
			เว้น 3 สป.	10	หญิง	นศพ. กัญญาดา กิตติสารพงษ์	3/3	
				11	ชาย	นศพ. กัตติญญ แสนโกษา	3/4	
				12	ชาย	นศพ. ปภาวิชญ์ โภคามาตย์	3/4	
40	27 ม.ค. 68 - 2 ก.พ. 68	กลุ่มที่ 3/3 วันที่ 27 ม.ค. - 16 ก.พ. 68		13	ชาย	นศพ. आयुวัฒน์ ปินทวิรุจน์	3/4	
41	3 ก.พ. 68 - 9 ก.พ. 68	1	นศพ. ชนันทิสุทธิ วิชัยบุญ					
42	10 ก.พ. 68 - 16 ก.พ. 68	2	นศพ. ศุภกฤษฎี มโหสวริยะ					
		3	นศพ. กัญญาดา กิตติสารพงษ์					
43	17 ก.พ. 68 - 23 ก.พ. 68	กลุ่มที่ 3/2 วันที่ 17 ก.พ. - 9 มี.ค. 68						
44	24 ก.พ. 68 - 2 มี.ค. 68	1	นพท. รชต เขียวขำแสง					
45	3 มี.ค. 68 - 9 มี.ค. 68	2	นศพ. ณภัทร อินทรไพโรจน์					
		3	นศพ. พลอยชมพู ตันศิริ					
		4	นศพ. กัทรนันท์ กุลปรียะวัฒน์					

ตารางฝึกปฏิบัติงาน นพท./นศพ.วทม. ชั้นปี 6 ปีการศึกษา 2566 รพ.สกลนคร รายวิชาประสบการณ์คลินิกทางสูติศาสตร์และนรีเวชวิทยา วทมน 601

รอบที่ 1 วันที่ 29 เม.ย. - 18 ส.ค. 67

wk	ช่วงเวลา	ลำดับ	ว/ด/ป/ รายชื่อ	ลำดับ	เพศ	รายชื่อ นพท./นศพ.	กลุ่มที่	หมายเหตุ
1	29 เม.ย. 67 - 5 พ.ค. 67	กลุ่มที่ 2/2 วันที่ 29 เม.ย. - 19 พ.ค. 67		1	ชาย	นศพ. สุกรณ์พงษ์ หล่อธราประเสริฐ	2/1	
2	6 พ.ค. 67 - 12 พ.ค. 67	1	นศพ. ปรีดี ปุชโยไพบูลย์	2	หญิง	นศพ. ฟ้าใส อมรชัชวาลกุล	2/1	
3	13 พ.ค. 67 - 19 พ.ค. 67	2	นศพ. อภิลิณี ตั้งตรงสุนทร	3	หญิง	นศพ. ปิณณธร สว่างพุทธคุณ	2/1	
		3	นศพ. สิริกร พิกุลแก้ว	4	ชาย	นศพ. ปรีดี ปุชโยไพบูลย์	2/2	
				5	ชาย	นศพ. อภิลิณี ตั้งตรงสุนทร	2/2	
4	20 พ.ค. 67 - 26 พ.ค. 67	กลุ่มที่ 2/4 วันที่ 20 พ.ค. - 9 มิ.ย. 67		6	หญิง	นศพ. สิริกร พิกุลแก้ว	2/2	
5	27 พ.ค. 67 - 2 มิ.ย. 67	1	นศพ. นันทน์ภัส ดิยานนท์	7	หญิง	นศพ. ปาณิสรา ประมวลอุรุรัตน์	2/3	
6	3 มิ.ย. 67 - 9 มิ.ย. 67	2	นศพ. ชนิกันต์ บุรณะบุญวงศ์	8	ชาย	นศพ. กรวิชญ์ วิทยานันท์	2/3	
				9	หญิง	นศพ. นันทน์ภัส ดิยานนท์	2/4	
				10	หญิง	นศพ. ชนิกันต์ บุรณะบุญวงศ์	2/4	
เว้น 1 สป.								
8	17 มิ.ย. 67 - 23 มิ.ย. 67	กลุ่มที่ 2/1 วันที่ 17 มิ.ย. - 7 ก.ค. 67						
9	24 มิ.ย. 67 - 30 มิ.ย. 67	1	นศพ. สุกรณ์พงษ์ หล่อธราประเสริฐ					
10	1 ก.ค. 67 - 7 ก.ค. 67	2	นศพ. ฟ้าใส อมรชัชวาลกุล					
		3	นศพ. ปิณณธร สว่างพุทธคุณ					
11		เว้น 3 สป.						
12								
13								
14	29 ก.ค. 67 - 4 ส.ค. 67	กลุ่มที่ 2/3 วันที่ 29 ก.ค. - 18 ส.ค. 67						
15	5 ส.ค. 67 - 11 ส.ค. 67	1	นศพ. ปาณิสรา ประมวลอุรุรัตน์					
16	12 ส.ค. 67 - 18 ส.ค. 67	2	นศพ. กรวิชญ์ วิทยานันท์					

รอบที่ 2 วันที่ 18 พ.ย. 67 - 9 มี.ค. 68

wk	ช่วงเวลา	ลำดับ	ว/ด/ป/ รายชื่อ	ลำดับ	เพศ	รายชื่อ นพท./นศพ.	กลุ่มที่	หมายเหตุ
30	18 พ.ย. 67 - 24 พ.ย. 67	กลุ่มที่ 3/2 วันที่ 18 พ.ย. - 8 ธ.ค. 67		1	หญิง	นศพ. พรชนิตรี สิริสุนันทเดช	3/1	
31	25 พ.ย. 67 - 1 ธ.ค. 67	1	นพท. รชต เขียวข้าแสง	2	หญิง	นศพ. ปาณิสรา อมรจิรพร	3/1	
32	2 ธ.ค. 67 - 8 ธ.ค. 67	2	นศพ. ณภัทร อินทรโพธิ์โรจน์	3	หญิง	นศพ. ชนาภัทร ลิ้มปรั่งพัฒนกิจ	3/1	
		3	นศพ. พลอยชมพู ต้นศิริ	4	ชาย	นพท. รชต เขียวข้าแสง	3/2	
		4	นศพ. ภัทรนันท์ กุลปรียะวัฒน์	5	ชาย	นศพ. ณภัทร อินทรโพธิ์โรจน์	3/2	
33	9 ธ.ค. 67 - 15 ธ.ค. 67	กลุ่มที่ 3/4 วันที่ 9 - 29 ธ.ค. 67		6	หญิง	นศพ. พลอยชมพู ต้นศิริ	3/2	
34	16 ธ.ค. 67 - 22 ธ.ค. 67	1	นศพ. กตัญญู แสนโกชน์	7	หญิง	นศพ. ภัทรนันท์ กุลปรียะวัฒน์	3/2	
35	23 ธ.ค. 67 - 29 ธ.ค. 67	2	นศพ. ปภาวิชญ์ โภคมาตย์	8	หญิง	นศพ. ชนันทิสุทธิ วิชัยบุญ	3/3	
		3	นศพ. आयुวัฒน์ ปิณฑวิรุจน์	9	ชาย	นศพ. ศุภกฤษฎี มไหสวริยะ	3/3	
				10	หญิง	นศพ. ภิญญดา กิตติสารพงษ์	3/3	
36		เว้น 1 สป.		11	ชาย	นศพ. กตัญญู แสนโกชน์	3/4	
37	6 ม.ค. 68 - 12 ม.ค. 68	กลุ่มที่ 3/1 วันที่ 6 - 26 ม.ค. 68		12	ชาย	นศพ. ปภาวิชญ์ โภคมาตย์	3/4	
38	13 ม.ค. 68 - 19 ม.ค. 68	1	นศพ. พรชนิตรี สิริสุนันทเดช	13	ชาย	นศพ. आयुวัฒน์ ปิณฑวิรุจน์	3/4	
39	20 ม.ค. 68 - 26 ม.ค. 68	2	นศพ. ปาณิสรา อมรจิรพร					
		3	นศพ. ชนาภัทร ลิ้มปรั่งพัฒนกิจ					
40		เว้น 3 สป.						
41								
42								
43	17 ก.พ. 68 - 23 ก.พ. 68	กลุ่ม 3/3 วันที่ 17 ก.พ. - 9 มี.ค. 68						
44	24 ก.พ. 68 - 2 มี.ค. 68	1	นศพ. ชนันทิสุทธิ วิชัยบุญ					
45	3 มี.ค. 68 - 9 มี.ค. 68	2	นศพ. ศุภกฤษฎี มไหสวริยะ					
		3	นศพ. ภิญญดา กิตติสารพงษ์					



ตารางฝึกปฏิบัติงาน นพท./นศพ.วพม. ชั้นปี 6 ปีการศึกษา 2567 รพ.มหาวิทยาลัยราชภัฏสกลนคร รายวิชาประสบการณ์คลินิกทางอายุรศาสตร์ วพมอย 601

รอบที่ 1 วันที่ 29 เม.ย. - 18 ส.ค. 67

wk	ช่วงเวลา	ลำดับ	ว/ด/ป/ รายชื่อ	ลำดับ	เพศ	รายชื่อ นพท./นศพ.	กลุ่มที่	หมายเหตุ	
1	29 เม.ย. 67 - 5 พ.ค. 67	กลุ่มที่ 8/1 วันที่ 29 เม.ย. - 26 พ.ค. 67			1	ชาย	นพท. ภาคิน ชุณหเสวี	8/1	
2	6 พ.ค. 67 - 12 พ.ค. 67	1	นพท. ภาคิน ชุณหเสวี	2	ชาย	นศพ. สหสวัต สุขโชติ	8/1		
3	13 พ.ค. 67 - 19 พ.ค. 67	2	นศพ. สหสวัต สุขโชติ	3	หญิง	นศพ. นฤกุล อังกิดานนท์	8/1		
4	20 พ.ค. 67 - 26 พ.ค. 67	3	นศพ. นฤกุล อังกิดานนท์	4	ชาย	นศพ. กษิตศ โพธิ์พรหม	8/2		
				5	หญิง	นศพ. ชนิศรา จตุพิพิธจันทร์	8/2		
5	27 พ.ค. 67 - 2 มิ.ย. 67	กลุ่มที่ 8/3 วันที่ 27 พ.ค. - 23 มิ.ย. 67			6	หญิง	นศพ. ณัฐนันท์ อุทราวุฒิมงคล	8/3	
6	3 มิ.ย. 67 - 9 มิ.ย. 67	1	นศพ. ณัฐนันท์ อุทราวุฒิมงคล	7	ชาย	นพท. นพกร บวรวัฒนานนท์	8/3		
7	10 มิ.ย. 67 - 16 มิ.ย. 67	2	นพท. นพกร บวรวัฒนานนท์	8	หญิง	นศพ. ภัททิรา อนุศาสน์อมรกุล	8/3		
8	17 มิ.ย. 67 - 23 มิ.ย. 67	3	นศพ. ภัททิรา อนุศาสน์อมรกุล	9	ชาย	นศพ. บุญกร ทรัพย์สวนแดง	8/4		
				10	ชาย	นศพ. ภูมิพัฒน์ ยะเชียงคำ	8/4		
9	เว้น 1 สป.								
10	1 ก.ค. 67 - 7 ก.ค. 67	กลุ่มที่ 8/2 วันที่ 1 - 28 ก.ค. 67							
11	8 ก.ค. 67 - 14 ก.ค. 67	1	นศพ. กษิตศ โพธิ์พรหม						
12	15 ก.ค. 67 - 21 ก.ค. 67	2	นศพ. ชนิศรา จตุพิพิธจันทร์						
13	22 ก.ค. 67 - 28 ก.ค. 67								
13	22 ก.ค. 67 - 28 ก.ค. 67	กลุ่มที่ 8/4 วันที่ 22 ก.ค. - 18 ส.ค. 67			ช่วงเวลาวันที่ 22 - 28 ก.ค. 67 เรียนพร้อมกัน 2 กลุ่ม				
14	29 ก.ค. 67 - 4 ส.ค. 67	1	นศพ. บุญกร ทรัพย์สวนแดง						
15	5 ส.ค. 67 - 11 ส.ค. 67	2	นศพ. ภูมิพัฒน์ ยะเชียงคำ						
16	12 ส.ค. 67 - 18 ส.ค. 67								
รอบที่ 2 วันที่ 18 พ.ย. 67 - 9 มี.ค. 68									
wk	ช่วงเวลา	ลำดับ	ว/ด/ป/ รายชื่อ	ลำดับ	เพศ	รายชื่อ นพท./นศพ.	กลุ่มที่	หมายเหตุ	
30	18 พ.ย. 67 - 24 พ.ย. 67	กลุ่มที่ 4/1 วันที่ 18 พ.ย. - 15 ธ.ค. 67			1	หญิง	นศพ. ฝอยฝน เล็งสง	4/1	
31	25 พ.ย. 67 - 1 ธ.ค. 67	1	นศพ. ฝอยฝน เล็งสง	2	หญิง	นศพ. พัชราภา ลากรังสิรัตน์	4/1		
32	2 ธ.ค. 67 - 8 ธ.ค. 67	2	นศพ. พัชราภา ลากรังสิรัตน์	3	ชาย	นพท. ปณต อลงกตเพทาย	4/1		
33	9 ธ.ค. 67 - 15 ธ.ค. 67	3	นพท. ปณต อลงกตเพทาย	4	ชาย	นศพ. เจนวิทย์ แสงแจ้	4/2		
				5	หญิง	นศพ. ภัคธิมา ดุริยะภัตสร	4/2		
34	16 ธ.ค. 67 - 22 ธ.ค. 67	กลุ่มที่ 4/3 วันที่ 16 ธ.ค. 67 - 12 ม.ค. 68			6	ชาย	นพท. ปวริศ พรพิจิตรทรัพย์	4/3	
35	23 ธ.ค. 67 - 29 ธ.ค. 67	1	นพท. ปวริศ พรพิจิตรทรัพย์	7	ชาย	นศพ. วสุพล รุ่งศิริ	4/3		
36	30 ธ.ค. 67 - 5 ม.ค. 68	2	นศพ. วสุพล รุ่งศิริ	8	ชาย	นพท. อัครเดช คล้ายกุล	4/3		
37	6 ม.ค. 68 - 12 ม.ค. 68	3	นพท. อัครเดช คล้ายกุล	9	ชาย	นศพ. รมฉัตร อิงคทานนท์	4/4		
				10	ชาย	นศพ. ศชาสา แสงวรรณ	4/4		
38	เว้น 1 สป.								
39	20 ม.ค. 68 - 26 ม.ค. 68	กลุ่มที่ 4/2 วันที่ 20 ม.ค. - 16 ก.พ. 68							
40	27 ม.ค. 68 - 2 ก.พ. 68	1	นศพ. เจนวิทย์ แสงแจ้						
41	3 ก.พ. 68 - 9 ก.พ. 68	2	นศพ. ภัคธิมา ดุริยะภัตสร						
42	10 ก.พ. 68 - 16 ก.พ. 68			ช่วงเวลาวันที่ 10 - 16 ก.พ. 68 เรียนพร้อมกัน 2 กลุ่ม					
42	10 ก.พ. 68 - 16 ก.พ. 68	กลุ่ม 4/4 วันที่ 10 ก.พ. - 9 มี.ค. 68							
43	17 ก.พ. 68 - 23 ก.พ. 68	1	นศพ. รมฉัตร อิงคทานนท์						
44	24 ก.พ. 68 - 2 มี.ค. 68	2	นศพ. ศชาสา แสงวรรณ						
45	3 มี.ค. 68 - 9 มี.ค. 68	3	นศพ. บวร เขียรธัญทิพ						

ตารางฝึกปฏิบัติงาน นพท./นศพ. ชั้นปี 6 ปีการศึกษา 2567 รพ.มหาสารคามราชสีมา รายวิชาประสบการณ์คลินิกทางศัลยศาสตร์ วพมศศ 601  
รอบที่ 1 วันที่ 29 เม.ย. - 18 ส.ค. 67

wk	ช่วงเวลา	ลำดับ	ว/ค/ป/ รายชื่อ	ลำดับ	เพศ	รายชื่อ นพท./นศพ.	กลุ่มที่	หมายเหตุ
1	29 เม.ย. 67 - 5 พ.ค. 67	กลุ่มที่ 8/3 วันที่ 29 เม.ย. - 26 พ.ค. 67		1	ชาย	นพท. ภาคิน ชุณหเสวี	8/1	
2	6 พ.ค. 67 - 12 พ.ค. 67	1	นศพ. ณัฐนันท์ อูทารวุฒิพงศ์	2	ชาย	นศพ. สหัสวัต สุขโชติ	8/1	
3	13 พ.ค. 67 - 19 พ.ค. 67	2	นพท. นพกร บวรวัฒนานนท์	3	หญิง	นศพ. นฤกุล อังกิตานนท์	8/1	
4	20 พ.ค. 67 - 26 พ.ค. 67	3	นศพ. กัททิรา อนุศาสน์อมรกุล	4	ชาย	นศพ. กชิตศ โพธิ์พรหม	8/2	
				5	หญิง	นศพ. ชนิศรา จตุพิธพรจันทร์	8/2	
5			เว้น 1 สป.	6	หญิง	นศพ. ณัฐนันท์ อูทารวุฒิพงศ์	8/3	
6	3 มิ.ย. 67 - 9 มิ.ย. 67	กลุ่มที่ 8/2 วันที่ 3 มิ.ย. - 30 มิ.ย. 67		7	ชาย	นพท. นพกร บวรวัฒนานนท์	8/3	
7	10 มิ.ย. 67 - 16 มิ.ย. 67	1	นศพ. กชิตศ โพธิ์พรหม	8	หญิง	นศพ. กัททิรา อนุศาสน์อมรกุล	8/3	
8	17 มิ.ย. 67 - 23 มิ.ย. 67	2	นศพ. ชนิศรา จตุพิธพรจันทร์	9	ชาย	นศพ. บุญกร ทรัพย์สวนแดง	8/4	
9	24 มิ.ย. 67 - 30 มิ.ย. 67			10	ชาย	นศพ. ภูมิพัฒน์ ยะเชียงคำ	8/4	
9	24 มิ.ย. 67 - 30 มิ.ย. 67	กลุ่มที่ 8/4 วันที่ 24 มิ.ย. - 21 ก.ค. 67						
10	1 ก.ค. 67 - 7 ก.ค. 67	1	นศพ. บุญกร ทรัพย์สวนแดง					
11	8 ก.ค. 67 - 14 ก.ค. 67	2	นศพ. ภูมิพัฒน์ ยะเชียงคำ					
12	15 ก.ค. 67 - 21 ก.ค. 67							
13	22 ก.ค. 67 - 28 ก.ค. 67	กลุ่มที่ 8/1 วันที่ 22 ก.ค. - 18 ส.ค. 67		ช่วงเวลาวันที่ 24 - 30 มิ.ย. 67 เรียนพร้อมกัน 2 กลุ่ม				
14	29 ก.ค. 67 - 4 ส.ค. 67	1	นพท. ภาคิน ชุณหเสวี					
15	5 ส.ค. 67 - 11 ส.ค. 67	2	นศพ. สหัสวัต สุขโชติ					
16	12 ส.ค. 67 - 18 ส.ค. 67	3	นศพ. นฤกุล อังกิตานนท์					

รอบที่ 2 วันที่ 18 พ.ย. 67 - 9 มี.ค. 68

wk	ช่วงเวลา	ลำดับ	ว/ค/ป/ รายชื่อ	ลำดับ	เพศ	รายชื่อ นพท./นศพ.	กลุ่มที่	หมายเหตุ
30	18 พ.ย. 67 - 24 พ.ย. 67	กลุ่มที่ 4/3 วันที่ 18 พ.ย. - 15 ธ.ค. 67		1	หญิง	นศพ. ฝอยฝน เล็งสง	4/1	
31	25 พ.ย. 67 - 1 ธ.ค. 67	1	นพท. ปวีศ พรพิจิตรทรัพย์	2	หญิง	นศพ. พัชรภา ลากรังสิรัตน์	4/1	
32	2 ธ.ค. 67 - 8 ธ.ค. 67	2	นศพ. วสุพล รุ่งศิริ	3	ชาย	นพท. ปณต อลงกตเพทาย	4/1	
33	9 ธ.ค. 67 - 15 ธ.ค. 67	3	นพท. อัครเดช คล้ายกุล	4	ชาย	นศพ. เจนวิทย์ แสงแจ้	4/2	
				5	หญิง	นศพ. ภัคธิมา ดุริยะภัสสร	4/2	
34			เว้น 1 สป.	6	ชาย	นพท. ปวีศ พรพิจิตรทรัพย์	4/3	
35	23 ธ.ค. 67 - 29 ธ.ค. 67	กลุ่มที่ 4/2 วันที่ 23 ธ.ค. 67 - 19 ม.ค. 68		7	ชาย	นศพ. วสุพล รุ่งศิริ	4/3	
36	30 ธ.ค. 67 - 5 ม.ค. 68	1	นศพ. เจนวิทย์ แสงแจ้	8	ชาย	นพท. อัครเดช คล้ายกุล	4/3	
37	6 ม.ค. 68 - 12 ม.ค. 68	2	นศพ. ภัคธิมา ดุริยะภัสสร	9	ชาย	นศพ. ร่มฉัตร อิงคุทานนท์	4/4	
38	13 ม.ค. 68 - 19 ม.ค. 68			10	ชาย	นศพ. คชาสา แสงวรรณ	4/4	
				11	ชาย	นศพ. บวร เขียรธัญทิพ	4/4	
38	13 ม.ค. 68 - 19 ม.ค. 68	กลุ่มที่ 4/4 วันที่ 13 ม.ค. - 9 ก.พ. 68						
39	20 ม.ค. 68 - 26 ม.ค. 68	1	นศพ. ร่มฉัตร อิงคุทานนท์					
40	27 ม.ค. 68 - 2 ก.พ. 68	2	นศพ. คชาสา แสงวรรณ					
41	3 ก.พ. 68 - 9 ก.พ. 68	3	นศพ. บวร เขียรธัญทิพ					
				ช่วงเวลาวันที่ 13 - 19 ม.ค. 68 เรียนพร้อมกัน 2 กลุ่ม				
42	10 ก.พ. 68 - 16 ก.พ. 68	กลุ่ม 4/1 วันที่ 10 ก.พ. - 9 มี.ค. 68						
43	17 ก.พ. 68 - 23 ก.พ. 68	1	นศพ. ฝอยฝน เล็งสง					
44	24 ก.พ. 68 - 2 มี.ค. 68	2	นศพ. พัชรภา ลากรังสิรัตน์					
45	3 มี.ค. 68 - 9 มี.ค. 68	3	นพท. ปณต อลงกตเพทาย					

ตารางฝึกปฏิบัติงาน นพท./นศพ.วทม.ชั้นปี 6 ปีการศึกษา 2567 รพ.มหาวิทยาลัยราชภัฏวชิราวุฒวิทยาลัยสัตวศาสตร์ออร์โธปิดิกส์ วทมศร 601

รอบที่ 1 วันที่ 20 พ.ค. - 21 ก.ค. 67

wk	ช่วงเวลา	ลำดับ	ว/ด/ป/ รายชื่อ	ลำดับ	เพศ	รายชื่อ นพท./นศพ.	กลุ่มที่	หมายเหตุ	
4	20 พ.ค. 67 - 26 พ.ค. 67	กลุ่มที่ 8/2 วันที่ 20 พ.ค. - 2 มิ.ย. 67			1	ชาย	นพท. ภาคิน ชุณหเสวี	8/1	
5	27 พ.ค. 67 - 2 มิ.ย. 67	1	นศพ. กชิตศ โพธิ์พรหม	2	ชาย	นศพ. สหัสวัต สุขโชติ	8/1		
		2	นศพ. ขนิศรา จตุพิธพรจันทร์	3	หญิง	นศพ. นฤกุล อังกิตานนท์	8/1		
				4	ชาย	นศพ. กชิตศ โพธิ์พรหม	8/2		
				5	หญิง	นศพ. ขนิศรา จตุพิธพรจันทร์	8/2		
		เว้น 1 สป.			6	หญิง	นศพ. ณัฐนันท์ อุทราวุฒิพงศ์	8/3	
7	10 มิ.ย. 67 - 16 มิ.ย. 67	กลุ่มที่ 8/4 วันที่ 10 - 23 มิ.ย. 67			7	ชาย	นพท. นพทร บวรวัฒนานนท์	8/3	
8	17 มิ.ย. 67 - 23 มิ.ย. 67	1	นศพ. บุณยกร ทรัพย์สวนแดง	8	หญิง	นศพ. ภัททิรา อนุศาสนอมรกุล	8/3		
		2	นศพ. ภูมิพัฒน์ ยะเชียงคำ	9	ชาย	นศพ. บุณยกร ทรัพย์สวนแดง	8/4		
				10	ชาย	นศพ. ภูมิพัฒน์ ยะเชียงคำ	8/4		
9	24 มิ.ย. 67 - 30 มิ.ย. 67	กลุ่มที่ 8/3 วันที่ 24 มิ.ย. - 7 ก.ค. 67							
10	1 ก.ค. 67 - 7 ก.ค. 67	1	นศพ. ณัฐนันท์ อุทราวุฒิพงศ์						
		2	นพท. นพทร บวรวัฒนานนท์						
		3	นศพ. ภัททิรา อนุศาสนอมรกุล						
11	8 ก.ค. 67 - 14 ก.ค. 67	กลุ่มที่ 8/1 วันที่ 8 - 21 ก.ค. 67							
12	15 ก.ค. 67 - 21 ก.ค. 67	1	นพท. ภาคิน ชุณหเสวี						
		2	นศพ. สหัสวัต สุขโชติ						
		3	นศพ. นฤกุล อังกิตานนท์						

รอบที่ 2 วันที่ 9 ธ.ค. 67 - 9 ก.พ. 68

wk	ช่วงเวลา	ลำดับ	ว/ด/ป/ รายชื่อ	ลำดับ	เพศ	รายชื่อ นพท./นศพ.	กลุ่มที่	หมายเหตุ	
33	9 ธ.ค. 67 - 15 ธ.ค. 67	กลุ่มที่ 4/2 วันที่ 9 - 22 ธ.ค. 67			1	หญิง	นศพ. ฝอยฝน เล็งส่ง	4/1	
34	16 ธ.ค. 67 - 22 ธ.ค. 67	1	นศพ. เจนวิทย์ แสงแจ้ง	2	หญิง	นศพ. พัชราภา ลากรังสิรัตน์	4/1		
		2	นศพ. ภัคธิดา ดุริยะภัสสร	3	ชาย	นพท. ปณต อลงกตเพทาย	4/1		
				4	ชาย	นศพ. เจนวิทย์ แสงแจ้ง	4/2		
				5	หญิง	นศพ. ภัคธิดา ดุริยะภัสสร	4/2		
		เว้น 1 สป.			6	ชาย	นพท. ปวีศ พรพิจิตรทรัพย์	4/3	
36	30 ธ.ค. 67 - 5 ม.ค. 68	กลุ่มที่ 4/4 วันที่ 30 ธ.ค. 67 - 12 ม.ค. 68			7	ชาย	นศพ. วสุพล รุ่งศิริ	4/3	
37	6 ม.ค. 68 - 12 ม.ค. 68	1	นศพ. ร่มฉัตร อิงคุทานนท์	8	ชาย	นพท. อัครเดช คล้ายกุล	4/3		
		2	นศพ. ศาสา แสงวรรณ	9	ชาย	นศพ. ร่มฉัตร อิงคุทานนท์	4/4		
		3	นศพ. บวร เขียวธัญทิพ	10	ชาย	นศพ. ศาสา แสงวรรณ	4/4		
				11	ชาย	นศพ. บวร เขียวธัญทิพ	4/4		
38	13 ม.ค. 68 - 19 ม.ค. 68	กลุ่มที่ 4/3 วันที่ 13 - 26 ม.ค. 68							
39	20 ม.ค. 68 - 26 ม.ค. 68	1	นพท. ปวีศ พรพิจิตรทรัพย์						
		2	นศพ. วสุพล รุ่งศิริ						
		3	นพท. อัครเดช คล้ายกุล						
40	27 ม.ค. 68 - 2 ก.พ. 68	กลุ่มที่ 4/1 วันที่ 27 ม.ค. - 9 ก.พ. 68							
41	3 ก.พ. 68 - 9 ก.พ. 68	1	นศพ. ฝอยฝน เล็งส่ง						
		2	นศพ. พัชราภา ลากรังสิรัตน์						
		3	นพท. ปณต อลงกตเพทาย						





ตารางฝึกปฏิบัติงาน นพท./นศพ.ววม.ชั้นปี 6 ปีการศึกษา 2567 รพ.มหาสารคามราชสีมา ราชวิทยาลัยการณคณิกทางสูติศาสตร์และนรีเวชวิทยา ววมสน 601  
รอบที่ 1 วันที่ 29 เม.ย. - 18 ส.ค. 67

wk	ห้วงเวลา	ลำดับ	ว/ค/ป/ รายชื่อ	ลำดับ	เพศ	รายชื่อ นพท./นศพ.	กลุ่มที่	หมายเหตุ
1	29 เม.ย. 67 - 5 พ.ค. 67	กลุ่มที่ 8/2 วันที่ 29 เม.ย. - 19 พ.ค. 67		1	ชาย	นพท. ภาคิน ชุณหเสวี	8/1	
2	6 พ.ค. 67 - 12 พ.ค. 67	1	นศพ. กษิตศ โพธิ์พรหม	2	ชาย	นศพ. สหสวัสดิ์ สุขโชติ	8/1	
3	13 พ.ค. 67 - 19 พ.ค. 67	2	นศพ. ชนิศรา จตุพิธพรจันทร์	3	หญิง	นศพ. นฤกุล อังกิตานนท์	8/1	
				4	ชาย	นศพ. กษิตศ โพธิ์พรหม	8/2	
				5	หญิง	นศพ. ชนิศรา จตุพิธพรจันทร์	8/2	
4	20 พ.ค. 67 - 26 พ.ค. 67	กลุ่มที่ 8/4 วันที่ 20 พ.ค. - 9 มิ.ย. 67		6	หญิง	นศพ. ณัฐนันท์ อุทารวุฒิพงศ์	8/3	
5	27 พ.ค. 67 - 2 มิ.ย. 67	1	นศพ. บุญยกร ทรัพย์สวนแดง	7	ชาย	นพท. นพกร บวรวิฒนานนท์	8/3	
6	3 มิ.ย. 67 - 9 มิ.ย. 67	2	นศพ. ภูมิพัฒน์ ยะเชียงคำ	8	หญิง	นศพ. ภัททิรา อนุศาสน์อมรกุล	8/3	
				9	ชาย	นศพ. บุญยกร ทรัพย์สวนแดง	8/4	
				10	ชาย	นศพ. ภูมิพัฒน์ ยะเชียงคำ	8/4	
		เว้น 1 สป.						
8	17 มิ.ย. 67 - 23 มิ.ย. 67	กลุ่มที่ 8/1 วันที่ 17 มิ.ย. - 7 ก.ค. 67						
9	24 มิ.ย. 67 - 30 มิ.ย. 67	1	นพท. ภาคิน ชุณหเสวี					
10	1 ก.ค. 67 - 7 ก.ค. 67	2	นศพ. สหสวัสดิ์ สุขโชติ					
		3	นศพ. นฤกุล อังกิตานนท์					
11		เว้น 3 สป.						
12								
13								
14	29 ก.ค. 67 - 4 ส.ค. 67	กลุ่มที่ 8/3 วันที่ 29 ก.ค. - 18 ส.ค. 67						
15	5 ส.ค. 67 - 11 ส.ค. 67	1	นศพ. ณัฐนันท์ อุทารวุฒิพงศ์					
16	12 ส.ค. 67 - 18 ส.ค. 67	2	นพท. นพกร บวรวิฒนานนท์					
		3	นศพ. ภัททิรา อนุศาสน์อมรกุล					

รอบที่ 2 วันที่ 18 พ.ย. 67 - 9 มี.ค. 68

wk	ห้วงเวลา	ลำดับ	ว/ค/ป/ รายชื่อ	ลำดับ	เพศ	รายชื่อ นพท./นศพ.	กลุ่มที่	หมายเหตุ
30	18 พ.ย. 67 - 24 พ.ย. 67	กลุ่มที่ 4/2 วันที่ 18 พ.ย. - 8 ธ.ค. 67		1	หญิง	นศพ. ฝอยฝน เล็งส่ง	4/1	
31	25 พ.ย. 67 - 1 ธ.ค. 67	1	นศพ. เจนวิทย์ แสงแจ้ง	2	หญิง	นศพ. พัชราภา ลากรังสิรัตน์	4/1	
32	2 ธ.ค. 67 - 8 ธ.ค. 67	2	นศพ. ภัคธิดา ดุริยะภัสสร	3	ชาย	นพท. ปณต อลงกตเพทหาย	4/1	
				4	ชาย	นศพ. เจนวิทย์ แสงแจ้ง	4/2	
				5	หญิง	นศพ. ภัคธิดา ดุริยะภัสสร	4/2	
33	9 ธ.ค. 67 - 15 ธ.ค. 67	กลุ่มที่ 4/4 วันที่ 9 - 29 ธ.ค. 67		6	ชาย	นพท. ปวีศ พรพิจิตรทรัพย์	4/3	
34	16 ธ.ค. 67 - 22 ธ.ค. 67	1	นศพ. ร่มฉัตร อิงคุทานนท์	7	ชาย	นศพ. วสุพล รุ่งศิริ	4/3	
35	23 ธ.ค. 67 - 29 ธ.ค. 67	2	นศพ. คชาสา แสงวรรณ	8	ชาย	นพท. อัครเดช คล้ายกุล	4/3	
		3	นศพ. บวร เขียวธัญทิพ	9	ชาย	นศพ. ร่มฉัตร อิงคุทานนท์	4/4	
				10	ชาย	นศพ. คชาสา แสงวรรณ	4/4	
36		เว้น 1 สป.		11	ชาย	นศพ. บวร เขียวธัญทิพ	4/4	
37	6 ม.ค. 68 - 12 ม.ค. 68	กลุ่มที่ 4/1 วันที่ 6 - 26 ม.ค. 68						
38	13 ม.ค. 68 - 19 ม.ค. 68	1	นศพ. ฝอยฝน เล็งส่ง					
39	20 ม.ค. 68 - 26 ม.ค. 68	2	นศพ. พัชราภา ลากรังสิรัตน์					
		3	นพท. ปณต อลงกตเพทหาย					
40		เว้น 3 สป.						
41								
42								
43	17 ก.พ. 68 - 23 ก.พ. 68	กลุ่ม 4/3 วันที่ 17 ก.พ. - 9 มี.ค. 68						
44	24 ก.พ. 68 - 2 มี.ค. 68	1	นพท. ปวีศ พรพิจิตรทรัพย์					
45	3 มี.ค. 68 - 9 มี.ค. 68	2	นศพ. วสุพล รุ่งศิริ					
		3	นพท. อัครเดช คล้ายกุล					

ตารางฝึกปฏิบัติงาน นพท./นศพ.วพม.ชั้นปี 6 ปีการศึกษา 2567 รพ.ชลบุรี รายวิชาประสบการณ์คลินิกทางอายุรศาสตร์ วพมอย 601

รอบที่ 1 วันที่ 29 เม.ย. - 4 ส.ค. 67

wk	ช่วงเวลา	ลำดับ	ว/ด/ป/ รายชื่อ	ลำดับ	เพศ	รายชื่อ นพท./นศพ.	กลุ่มที่	หมายเหตุ
1	29 เม.ย. 67 - 5 พ.ค. 67	กลุ่มที่ 7/3 วันที่ 29 เม.ย. - 26 พ.ค. 67		1	หญิง	นศพ. รัชวงษ์ วรธนวัฒน์สิน	7/1	
2	6 พ.ค. 67 - 12 พ.ค. 67	1	นศพ. ปัญญา สกุลทวีวัฒน์	2	ชาย	นพท. นพวิชญ์ แก้วสลับ	7/1	
3	13 พ.ค. 67 - 19 พ.ค. 67	2	นศพ. สิทธิชัย กรุณา	3	ชาย	นพท. พีรณัฐ สุขช่วย	7/1	
4	20 พ.ค. 67 - 26 พ.ค. 67			4	ชาย	นศพ. กิตติพันธ์ วงศ์ทันตกร	7/2	
				5	หญิง	นศพ. ณัฐธิดา ราชกรม	7/2	
				6	ชาย	นศพ. ธนวัฒน์ เกิดสวัสดิ์	7/2	
				7	หญิง	นศพ. ปัญญา สกุลทวีวัฒน์	7/3	
		1	นศพ. รัชวงษ์ วรธนวัฒน์สิน	8	ชาย	นศพ. สิทธิชัย กรุณา	7/3	
7	10 มิ.ย. 67 - 16 มิ.ย. 67	2	นพท. นพวิชญ์ แก้วสลับ	9	หญิง	นศพ. พรชนก นาคสาร	7/4	
8	17 มิ.ย. 67 - 23 มิ.ย. 67	3	นพท. พีรณัฐ สุขช่วย	10	หญิง	นศพ. กานดากร เจียรลลิต	7/4	
9	24 มิ.ย. 67 - 30 มิ.ย. 67			11	ชาย	นศพ. กษิตศ รัตนอำพล	7/4	
10	1 ก.ค. 67 - 7 ก.ค. 67	กลุ่มที่ 7/4 วันที่ 10 มิ.ย. - 7 ก.ค. 67						
		1	นศพ. พรชนก นาคสาร					
		2	นศพ. กานดากร เจียรลลิต					
		3	นศพ. กษิตศ รัตนอำพล					
				ช่วงเวลาวันที่ 10 มิ.ย. - 7 ก.ค. 67 เรียนพร้อมกัน 2 กลุ่ม				
11	8 ก.ค. 67 - 14 ก.ค. 67	กลุ่มที่ 7/2 วันที่ 8 ก.ค. - 4 ส.ค. 67						
12	15 ก.ค. 67 - 21 ก.ค. 67	1	นศพ. กิตติพันธ์ วงศ์ทันตกร					
13	22 ก.ค. 67 - 28 ก.ค. 67	2	นศพ. ณัฐธิดา ราชกรม					
14	29 ก.ค. 67 - 4 ส.ค. 67	3	นศพ. ธนวัฒน์ เกิดสวัสดิ์					

รอบที่ 2 วันที่ 16 ธ.ค. 67 - 23 มี.ค. 68

wk	ช่วงเวลา	ลำดับ	ว/ด/ป/ รายชื่อ	ลำดับ	เพศ	รายชื่อ นพท./นศพ.	กลุ่มที่	หมายเหตุ
34	16 ธ.ค. 67 - 22 ธ.ค. 67	กลุ่มที่ 5/3 วันที่ 16 ธ.ค. 67 - 12 ม.ค. 68		1	ชาย	นศพ. จักริน กลินวิทยา	5/1	
35	23 ธ.ค. 67 - 29 ธ.ค. 67	1	นศพ. บุลพร เลิศศักดิ์วิมาน	2	หญิง	นศพ. เจตสุภา ธนกิจจารุ	5/1	
36	30 ธ.ค. 67 - 5 ม.ค. 68	2	นศพ. ศุภวิชช์ นาคฤทธิ	3	หญิง	นศพ. สุธาสิณี ไผทสรวง	5/1	
37	6 ม.ค. 68 - 12 ม.ค. 68	3	นศพ. สรุณช มาสุข	4	ชาย	นพท. กษมา ชัยชนะ	5/2	
				5	ชาย	นศพ. เตชนัน บุณยะชัย	5/2	
				6	ชาย	นพท. ภาสกร คนธรัตน์กุล	5/2	
				7	หญิง	นศพ. บุลพร เลิศศักดิ์วิมาน	5/3	
		1	นศพ. จักริน กลินวิทยา	8	ชาย	นศพ. ศุภวิชช์ นาคฤทธิ	5/3	
40	27 ม.ค. 68 - 2 ก.พ. 68	2	นศพ. เจตสุภา ธนกิจจารุ	9	หญิง	นศพ. สรุณช มาสุข	5/3	
41	3 ก.พ. 68 - 9 ก.พ. 68	3	นศพ. สุธาสิณี ไผทสรวง	10	หญิง	นศพ. ปิ่นณรี เสริฐสุวรรณกุล	5/4	
42	10 ก.พ. 68 - 16 ก.พ. 68			11	ชาย	นพท. อธิพัฒน์ วงษ์วัชรดำรง	5/4	
43	17 ก.พ. 68 - 23 ก.พ. 68	กลุ่มที่ 5/4 วันที่ 27 ม.ค. - 23 ก.พ. 68		12	หญิง	นศพ. นิชา ศิวะสมบูรณ์	5/4	
		1	นศพ. ปิ่นณรี เสริฐสุวรรณกุล					
		2	นพท. อธิพัฒน์ วงษ์วัชรดำรง					
		3	นศพ. นิชา ศิวะสมบูรณ์					
				ช่วงเวลาวันที่ 27 ม.ค. - 23 ก.พ. 68 เรียนพร้อมกัน 2 กลุ่ม				
44	24 ก.พ. 68 - 2 มี.ค. 68	กลุ่ม 5/2 วันที่ 24 ก.พ. - 23 มี.ค. 68						
45	3 มี.ค. 68 - 9 มี.ค. 68	1	นพท. กษมา ชัยชนะ					
46	10 มี.ค. 68 - 16 มี.ค. 68	2	นศพ. เตชนัน บุณยะชัย					
47	17 มี.ค. 68 - 23 มี.ค. 68	3	นพท. ภาสกร คนธรัตน์กุล					



ตารางฝึกปฏิบัติงาน นพท./นศพ.ววม. ชั้นปี 6 ปีการศึกษา 2567 รพ.ชลบุรี รายวิชาประสบการณ์คลินิกทางศัลยศาสตร์ ววมศศ 601

รอบที่ 1 วันที่ 13 พ.ค. - 18 ส.ค. 67

wk	ห้วงเวลา	ลำดับ	ว/ด/ป/ รายชื่อ	ลำดับ	เพศ	รายชื่อ นพท./นศพ.	กลุ่มที่	หมายเหตุ
3	13 พ.ค. 67 - 19 พ.ค. 67		กลุ่มที่ 7/4 วันที่ 13 พ.ค. - 9 มิ.ย. 67	1	หญิง	นศพ. รัสวงษ์ วรรณวาทสิน	7/1	
4	20 พ.ค. 67 - 26 พ.ค. 67	1	นศพ. พรชนก นาคสาร	2	ชาย	นพท. นพวิชญ์ แก้วสลับ	7/1	
5	27 พ.ค. 67 - 2 มิ.ย. 67	2	นศพ. กานดากร เจียรลลิต	3	ชาย	นพท. พีรณัฐ สุขช่วย	7/1	
6	3 มิ.ย. 67 - 9 มิ.ย. 67	3	นศพ. กษิตศ รัตนอำพล	4	ชาย	นศพ. กิตติพันธ์ วงศ์ทันตกร	7/2	
				5	หญิง	นศพ. ณัฐธิดา ราชกรม	7/2	
7	10 มิ.ย. 67 - 16 มิ.ย. 67		กลุ่มที่ 7/2 วันที่ 10 มิ.ย. - 7 ก.ค. 67	6	ชาย	นศพ. ธนวัฒน์ เกิดสวัสดิ์	7/2	
8	17 มิ.ย. 67 - 23 มิ.ย. 67	1	นศพ. กิตติพันธ์ วงศ์ทันตกร	7	หญิง	นศพ. ปัญญา สกฤทวิวัฒน์	7/3	
9	24 มิ.ย. 67 - 30 มิ.ย. 67	2	นศพ. ณัฐธิดา ราชกรม	8	ชาย	นศพ. สิริวิชญ์ กรณา	7/3	
10	1 ก.ค. 67 - 7 ก.ค. 67	3	นศพ. ธนวัฒน์ เกิดสวัสดิ์	9	หญิง	นศพ. พรชนก นาคสาร	7/4	
				10	หญิง	นศพ. กานดากร เจียรลลิต	7/4	
			กลุ่มที่ 7/3 วันที่ 10 มิ.ย. - 7 ก.ค. 67	11	ชาย	นศพ. กษิตศ รัตนอำพล	7/4	
7	10 มิ.ย. 67 - 16 มิ.ย. 67	1	นศพ. ปัญญา สกฤทวิวัฒน์					
8	17 มิ.ย. 67 - 23 มิ.ย. 67	2	นศพ. สิริวิชญ์ กรณา					
9	24 มิ.ย. 67 - 30 มิ.ย. 67							
10	1 ก.ค. 67 - 7 ก.ค. 67							
			เว้น 2 สป.					
13	22 ก.ค. 67 - 28 ก.ค. 67		กลุ่มที่ 7/1 วันที่ 22 ก.ค. - 18 ส.ค. 67					
14	29 ก.ค. 67 - 4 ส.ค. 67	1	นศพ. รัสวงษ์ วรรณวาทสิน					
15	5 ส.ค. 67 - 11 ส.ค. 67	2	นพท. นพวิชญ์ แก้วสลับ					
16	12 ส.ค. 67 - 18 ส.ค. 67	3	นพท. พีรณัฐ สุขช่วย					

รอบที่ 2 วันที่ 30 ธ.ค. 67 - 4 เม.ย. 68

wk	ห้วงเวลา	ลำดับ	ว/ด/ป/ รายชื่อ	ลำดับ	เพศ	รายชื่อ นพท./นศพ.	กลุ่มที่	หมายเหตุ
36	30 ธ.ค. 67 - 5 ม.ค. 68		กลุ่มที่ 5/4 วันที่ 30 ธ.ค. 67 - 26 ม.ค. 68	1	ชาย	นศพ. จักริน กลินวิทยา	5/1	
37	6 ม.ค. 68 - 12 ม.ค. 68	1	นศพ. ปิณณ์รวิ เสริฐสุวรรณกุล	2	หญิง	นศพ. เจตสุภา ธนกิจจากรุ	5/1	
38	13 ม.ค. 68 - 19 ม.ค. 68	2	นพท. อธิพัฒน์ วงษ์วัชรดำรง	3	หญิง	นศพ. สุราลีณี ไผทสรวง	5/1	
39	20 ม.ค. 68 - 26 ม.ค. 68	3	นศพ. ณิชา ศิวะสมบุรณ์	4	ชาย	นพท. กษมา ชัยชนะ	5/2	
				5	ชาย	นศพ. เตชนัน บุณยะชัย	5/2	
40	27 ม.ค. 68 - 2 ก.พ. 68		กลุ่มที่ 5/2 วันที่ 27 ม.ค. - 23 ก.พ. 68	6	ชาย	นพท. ภาสกร คนธรัตน์กุล	5/2	
41	3 ก.พ. 68 - 9 ก.พ. 68	1	นพท. กษมา ชัยชนะ	7	หญิง	นศพ. บุลพร เลิศศักดิ์วิมาน	5/3	
42	10 ก.พ. 68 - 16 ก.พ. 68	2	นศพ. เตชนัน บุณยะชัย	8	ชาย	นศพ. ศุภวิชช์ นาคฤทธิ	5/3	
43	17 ก.พ. 68 - 23 ก.พ. 68	3	นพท. ภาสกร คนธรัตน์กุล	9	หญิง	นศพ. สุรนุช มาสุข	5/3	
				10	หญิง	นศพ. ปิณณ์รวิ เสริฐสุวรรณกุล	5/4	
40	27 ม.ค. 68 - 2 ก.พ. 68		กลุ่มที่ 5/3 วันที่ 27 ม.ค. - 23 ก.พ. 68	11	ชาย	นพท. อธิพัฒน์ วงษ์วัชรดำรง	5/4	
41	3 ก.พ. 68 - 9 ก.พ. 68	1	นศพ. บุลพร เลิศศักดิ์วิมาน	12	หญิง	นศพ. ณิชา ศิวะสมบุรณ์	5/4	
42	10 ก.พ. 68 - 16 ก.พ. 68	2	นศพ. ศุภวิชช์ นาคฤทธิ					
43	17 ก.พ. 68 - 23 ก.พ. 68	3	นศพ. สุรนุช มาสุข					
			เว้น 2 สป.					
46	10 มี.ค. 68 - 16 มี.ค. 68		กลุ่ม 5/1 วันที่ 10 มี.ค. - 4 เม.ย. 68					
47	17 มี.ค. 68 - 23 มี.ค. 68	1	นศพ. จักริน กลินวิทยา					
48	24 มี.ค. 68 - 30 มี.ค. 68	2	นศพ. เจตสุภา ธนกิจจากรุ					
49	31 มี.ค. 68 - 6 เม.ย. 68	3	นศพ. สุราลีณี ไผทสรวง					
	สิ้นสุดวันปฏิบัติงาน 4 เม.ย. 68							



ตารางฝึกปฏิบัติงาน นพท./นศพ.วพม.ชั้นปี 6 ปีการศึกษา 2567 รพ.ชลบุรี รายวิชาประสบการณ์คลินิกทางศัลยศาสตร์ออร์โธปิดิกส์ วพมศร 601

รอบที่ 1 วันที่ 29 เม.ย. - 18 ส.ค. 67

wk	ช่วงเวลา	ลำดับ	ว/ด/ป/ รายชื่อ	ลำดับ	เพศ	รายชื่อ นพท./นศพ.	กลุ่มที่	หมายเหตุ
1	29 เม.ย. 67 - 5 พ.ค. 67	กลุ่มที่ 7/4 วันที่ 29 เม.ย. - 12 พ.ค. 67		1	หญิง	นศพ. รัสวงษ์ วรธนวัฒน์	7/1	
2	6 พ.ค. 67 - 12 พ.ค. 67	1	นศพ. กานตากร เจียรลลิต	2	ชาย	นพท. นพวิชญ์ แก้วสลับ	7/1	
		2	นศพ. กชิตศ รัตนอำพล	3	ชาย	นพท. พีรณัฐ สุขช่วย	7/1	
				4	ชาย	นศพ. กิตติพันธ์ วงศ์ทันตกร	7/2	
				5	หญิง	นศพ. ณัฐธิดา ราชกรม	7/2	
		เว้น 2 สป.		6	ชาย	นศพ. ธนวัฒน์ เกิดสวัสดิ์	7/2	
		กลุ่มที่ 7/3 วันที่ 27 พ.ค. - 9 มิ.ย. 67		7	หญิง	นศพ. ปัญญา สุกทวิวัฒน์	7/3	
5	27 พ.ค. 67 - 2 มิ.ย. 67	1	นศพ. ปัญญา สุกทวิวัฒน์	8	ชาย	นศพ. สิริวิชญ์ กรุณา	7/3	
6	3 มิ.ย. 67 - 9 มิ.ย. 67	2	นศพ. สิริวิชญ์ กรุณา	9	หญิง	นศพ. พรชนก นาคสาร	7/3	
		3	นศพ. พรชนก นาคสาร	10	หญิง	นศพ. กานตากร เจียรลลิต	7/4	
				11	ชาย	นศพ. กชิตศ รัตนอำพล	7/4	
		เว้น 4 สป.						
		กลุ่มที่ 7/1 วันที่ 8 - 21 ก.ค. 67						
11	8 ก.ค. 67 - 14 ก.ค. 67	1	นศพ. รัสวงษ์ วรธนวัฒน์					
12	15 ก.ค. 67 - 21 ก.ค. 67	2	นพท. นพวิชญ์ แก้วสลับ					
		3	นพท. พีรณัฐ สุขช่วย					
		เว้น 2 สป.						
		กลุ่มที่ 7/2 วันที่ 5 - 18 ส.ค. 67						
15	5 ส.ค. 67 - 11 ส.ค. 67	1	นศพ. กิตติพันธ์ วงศ์ทันตกร					
16	12 ส.ค. 67 - 18 ส.ค. 67	2	นศพ. ณัฐธิดา ราชกรม					
		3	นศพ. ธนวัฒน์ เกิดสวัสดิ์					

รอบที่ 2 วันที่ 16 ธ.ค. 67 - 4 เม.ย. 68

wk	ช่วงเวลา	ลำดับ	ว/ด/ป/ รายชื่อ	ลำดับ	เพศ	รายชื่อ นพท./นศพ.	กลุ่มที่	หมายเหตุ
34	16 ธ.ค. 67 - 22 ธ.ค. 67	กลุ่มที่ 5/4 วันที่ 16 - 29 ธ.ค. 67						
35	23 ธ.ค. 67 - 29 ธ.ค. 67	1	นศพ. ปิ่นธรณี เสริฐสุวรรณกุล	1	ชาย	นศพ. จักริน กลินวิทยา	5/1	
		2	นพท. อธิพัฒน์ วงษ์วัชรดำรง	2	หญิง	นศพ. เจตสุภา ธนกิจจาร์	5/1	
		3	นศพ. นิชา ศิวะสมบุรณ์	3	หญิง	นศพ. สุราลีณี ไผทสรวง	5/1	
				4	ชาย	นพท. กษมา ชัยชนะ	5/2	
		เว้น 2 สป.		5	ชาย	นศพ. เดชน์ บุญยะชัย	5/2	
		กลุ่มที่ 5/3 วันที่ 13 - 26 ม.ค. 68		6	ชาย	นพท. ภาสกร คนธรัตน์กุล	5/2	
38	13 ม.ค. 68 - 19 ม.ค. 68			7	หญิง	นศพ. บุลพร เลิศศักดิ์วิมาน	5/3	
39	20 ม.ค. 68 - 26 ม.ค. 68	1	นศพ. บุลพร เลิศศักดิ์วิมาน	8	ชาย	นศพ. ศุภวิชช์ นาคฤทธิ์	5/3	
		2	นศพ. ศุภวิชช์ นาคฤทธิ์	9	หญิง	นศพ. สุรนุช มาสุข	5/3	
		3	นศพ. สุรนุช มาสุข	10	หญิง	นศพ. ปิ่นธรณี เสริฐสุวรรณกุล	5/4	
				11	ชาย	นพท. อธิพัฒน์ วงษ์วัชรดำรง	5/4	
		เว้น 4 สป.		12	หญิง	นศพ. นิชา ศิวะสมบุรณ์	5/4	
44	24 ก.พ. 68 - 2 มี.ค. 68	กลุ่มที่ 5/1 วันที่ 24 ก.พ. - 9 มี.ค. 68						
45	3 มี.ค. 68 - 9 มี.ค. 68	1	นศพ. จักริน กลินวิทยา					
		2	นศพ. เจตสุภา ธนกิจจาร์					
		3	นศพ. สุราลีณี ไผทสรวง					
		เว้น 2 สป.						
48	24 มี.ค. 68 - 30 มี.ค. 68	กลุ่มที่ 5/2 วันที่ 24 มี.ค. - 4 เม.ย. 68						
49	31 มี.ค. 68 - 6 เม.ย. 68	1	นพท. กษมา ชัยชนะ					
	สิ้นสุดวันปฏิบัติงาน 4 เม.ย. 68	2	นศพ. เดชน์ บุญยะชัย					
		3	นพท. ภาสกร คนธรัตน์กุล					

ตารางฝึกปฏิบัติงาน นพท./นศพ.ววม. ชั้นปี 6 ปีการศึกษา 2567 รพ.สมเด็จพระนางเจ้าสิริกิติ์ รายวิชาประสบการณ์คลินิกทางอายุรศาสตร์ ววมอย 601

รอบที่ 1 วันที่ 29 เม.ย. - 18 ส.ค. 67

wk	ช่วงเวลา	ลำดับ	ว/ค/ป/ รายชื่อ	ลำดับ	เพศ	รายชื่อ นพท./นศพ.	กลุ่มที่	หมายเหตุ
1	29 เม.ย. 67 - 5 พ.ค. 67	กลุ่มที่ 1/1 วันที่ 29 เม.ย. - 26 พ.ค. 67		1	ชาย	นพท. ปพน อลงกตเพทาย	1/1	
2	6 พ.ค. 67 - 12 พ.ค. 67	1	นพท. ปพน อลงกตเพทาย	2	ชาย	นพท. สุวิจักขณ์ พฤทธิพิบูลธรรม	1/1	
3	13 พ.ค. 67 - 19 พ.ค. 67	2	นพท. สุวิจักขณ์ พฤทธิพิบูลธรรม	3	ชาย	นพท. หฤษฎ์ฐานนท์ จงภิญโญตระกูล	1/2	
4	20 พ.ค. 67 - 26 พ.ค. 67			4	หญิง	นศพ. ศศิกษา อรุณรัถถาวร	1/2	
				5	หญิง	นศพ. วริศรา ศุภาโรภาส	1/2	
5	27 พ.ค. 67 - 2 มิ.ย. 67	กลุ่มที่ 1/3 วันที่ 27 พ.ค. - 23 มิ.ย. 67		6	ชาย	นศพ. ยศพงศ์ อธิธิพิชญารัตน์	1/3	
6	3 มิ.ย. 67 - 9 มิ.ย. 67	1	นศพ. ยศพงศ์ อธิธิพิชญารัตน์	7	ชาย	นศพ. วีรสุตม์ ตั้งนภากร	1/3	
7	10 มิ.ย. 67 - 16 มิ.ย. 67	2	นศพ. วีรสุตม์ ตั้งนภากร	8	ชาย	นศพ. ณัฐสิทธิ์ ทรัพย์วงศ์เจริญ	1/4	
8	17 มิ.ย. 67 - 23 มิ.ย. 67			9	ชาย	นพท. พงษ์พิชญ์ พัฒนธีรภัทร	1/4	
				10	ชาย	นพท. พิชญุตม์ เพชรรัตน์	1/4	
9	เว้น 1 สป.							
10	1 ก.ค. 67 - 7 ก.ค. 67	กลุ่มที่ 1/2 วันที่ 1 - 28 ก.ค. 67						
11	8 ก.ค. 67 - 14 ก.ค. 67	1	นพท. หฤษฎ์ฐานนท์ จงภิญโญตระกูล					
12	15 ก.ค. 67 - 21 ก.ค. 67	2	นศพ. ศศิกษา อรุณรัถถาวร					
13	22 ก.ค. 67 - 28 ก.ค. 67	3	นศพ. วริศรา ศุภาโรภาส					
13	22 ก.ค. 67 - 28 ก.ค. 67	กลุ่มที่ 1/4 วันที่ 22 ก.ค. - 18 ส.ค. 67		ช่วงเวลาวันที่ 22 - 28 ก.ค. 67 เรียนพร้อมกัน 2 กลุ่ม				
14	29 ก.ค. 67 - 4 ส.ค. 67	1	นศพ. ณัฐสิทธิ์ ทรัพย์วงศ์เจริญ					
15	5 ส.ค. 67 - 11 ส.ค. 67	2	นพท. พงษ์พิชญ์ พัฒนธีรภัทร					
16	12 ส.ค. 67 - 18 ส.ค. 67	3	นพท. พิชญุตม์ เพชรรัตน์					
รอบที่ 2 วันที่ 18 พ.ย. 67 - 9 มี.ค. 68								
wk	ช่วงเวลา	ลำดับ	ว/ค/ป/ รายชื่อ	ลำดับ	เพศ	รายชื่อ นพท./นศพ.	กลุ่มที่	หมายเหตุ
30	18 พ.ย. 67 - 24 พ.ย. 67	กลุ่มที่ 6/1 วันที่ 18 พ.ย. - 15 ธ.ค. 67		1	หญิง	นศพ. ธวัลพร ชูเกียรติจตุรพร	6/1	
31	25 พ.ย. 67 - 1 ธ.ค. 67	1	นศพ. ธวัลพร ชูเกียรติจตุรพร	2	ชาย	นศพ. ปกรณ์เกียรติ ศรีวงศัณษา	6/1	
32	2 ธ.ค. 67 - 8 ธ.ค. 67	2	นศพ. ปกรณ์เกียรติ ศรีวงศัณษา	3	ชาย	นพท. อติรฤกษ์ เรื่องสวัสดิ์	6/1	
33	9 ธ.ค. 67 - 15 ธ.ค. 67	3	นพท. อติรฤกษ์ เรื่องสวัสดิ์	4	หญิง	นศพ. อรรติ เวโรจน์วิวัฒน์	6/2	
				5	หญิง	นศพ. ณิชาพร เลานนราทิพย์	6/2	
34	16 ธ.ค. 67 - 22 ธ.ค. 67	กลุ่มที่ 6/3 วันที่ 16 ธ.ค. 67 - 12 ม.ค. 68		6	ชาย	นศพ. ชยพล สุจริยากุล	6/2	
35	23 ธ.ค. 67 - 29 ธ.ค. 67	1	นศพ. ชาญ ดันดีโกศล	7	ชาย	นศพ. ชาญ ดันดีโกศล	6/3	
36	30 ธ.ค. 67 - 5 ม.ค. 68	2	นพท. พุฒิพงศ์ ชัยโชติกุลชัย	8	ชาย	นพท. พุฒิพงศ์ ชัยโชติกุลชัย	6/3	
37	6 ม.ค. 68 - 12 ม.ค. 68	3	นพท. สุวัชร สุขกระสานติ	9	ชาย	นพท. สุวัชร สุขกระสานติ	6/3	
				10	ชาย	นศพ. ปิยเลิศ จิระรัตนเมธากร	6/4	
38	เว้น 1 สป.							
39	20 ม.ค. 68 - 26 ม.ค. 68	กลุ่มที่ 6/2 วันที่ 20 ม.ค. - 16 ก.พ. 68		12	ชาย	นพท. หฤทธิ ประสาทแก้ว	6/4	
40	27 ม.ค. 68 - 2 ก.พ. 68	1	นศพ. อรรติ เวโรจน์วิวัฒน์					
41	3 ก.พ. 68 - 9 ก.พ. 68	2	นศพ. ณิชาพร เลานนราทิพย์					
42	10 ก.พ. 68 - 16 ก.พ. 68	3	นศพ. ชยพล สุจริยากุล	ช่วงเวลาวันที่ 10 - 16 ก.พ. 68 เรียนพร้อมกัน 2 กลุ่ม				
42	10 ก.พ. 68 - 16 ก.พ. 68	กลุ่ม 6/4 วันที่ 10 ก.พ. - 9 มี.ค. 68						
43	17 ก.พ. 68 - 23 ก.พ. 68	1	นศพ. ปิยเลิศ จิระรัตนเมธากร					
44	24 ก.พ. 68 - 2 มี.ค. 68	2	นศพ. ตฤณ ทิศนไกรวุฒิ					
45	3 มี.ค. 68 - 9 มี.ค. 68	3	นพท. หฤทธิ ประสาทแก้ว					

ตารางฝึกปฏิบัติงาน นพท./นศพ.วพม. ชั้นปี 6 ปีการศึกษา 2567 รพ.สมเด็จพระนางเจ้าสิริกิติ์ รายวิชาประสบการณ์คลินิกทางศัลยศาสตร์ วพมศต 601  
รอบที่ 1 วันที่ 29 เม.ย. - 18 ส.ค. 67

wk	ห้วงเวลา	ลำดับ	ว/ด/ป/ รายชื่อ	ลำดับ	เพศ	รายชื่อ นพท./นศพ.	กลุ่มที่	หมายเหตุ
1	29 เม.ย. 67 - 5 พ.ค. 67		กลุ่มที่ 1/3 วันที่ 29 เม.ย. - 26 พ.ค. 67	1	ชาย	นพท. ปพัฒนา อลงกตเพทาย	1/1	
2	6 พ.ค. 67 - 12 พ.ค. 67	1	นศพ. ยศพงษ์ อธิธิพิชญารัตน์	2	ชาย	นพท. สุวิจักขณ์ พดุมิพิบูลธรรม	1/1	
3	13 พ.ค. 67 - 19 พ.ค. 67	2	นศพ. วีรส วิรุ	3	ชาย	นพท. ฤกษ์ฐานันท์ จงกัญญ์ตระกูล	1/2	
4	20 พ.ค. 67 - 26 พ.ค. 67			4	หญิง	นศพ. ศศิกา อรุณรัถถาวร	1/2	
				5	หญิง	นศพ. วริศรา ศุภาโรภาส	1/2	
5			เว้น 1 สป.	6	ชาย	นศพ. ยศพงษ์ อธิธิพิชญารัตน์	1/3	
6	3 มิ.ย. 67 - 9 มิ.ย. 67		กลุ่มที่ 1/2 วันที่ 3 มิ.ย. - 30 มิ.ย. 67	7	ชาย	นศพ. วีรส วิรุ	1/3	
7	10 มิ.ย. 67 - 16 มิ.ย. 67	1	นพท. ฤกษ์ฐานันท์ จงกัญญ์ตระกูล	8	ชาย	นศพ. ณัฐสิทธิ์ ทรัพย์วงศ์เจริญ	1/4	
8	17 มิ.ย. 67 - 23 มิ.ย. 67	2	นศพ. ศศิกา อรุณรัถถาวร	9	ชาย	นพท. พงษ์พิชญ์ พัฒนธีรภัทร	1/4	
9	24 มิ.ย. 67 - 30 มิ.ย. 67	3	นศพ. วริศรา ศุภาโรภาส	10	ชาย	นพท. พิเชษฐม์ เพชรรัตน์	1/4	
9	24 มิ.ย. 67 - 30 มิ.ย. 67		กลุ่มที่ 1/4 วันที่ 24 มิ.ย. - 21 ก.ค. 67					
10	1 ก.ค. 67 - 7 ก.ค. 67	1	นศพ. ณัฐสิทธิ์ ทรัพย์วงศ์เจริญ					
11	8 ก.ค. 67 - 14 ก.ค. 67	2	นพท. พงษ์พิชญ์ พัฒนธีรภัทร					
12	15 ก.ค. 67 - 21 ก.ค. 67	3	นพท. พิเชษฐม์ เพชรรัตน์					
13	22 ก.ค. 67 - 28 ก.ค. 67		กลุ่มที่ 1/1 วันที่ 22 ก.ค. - 18 ส.ค. 67					
14	29 ก.ค. 67 - 4 ส.ค. 67	1	นพท. ปพัฒนา อลงกตเพทาย					ช่วงเวลาวันที่ 24 - 30 มิ.ย. 67 เรียนพร้อมกัน 2 กลุ่ม
15	5 ส.ค. 67 - 11 ส.ค. 67	2	นพท. สุวิจักขณ์ พดุมิพิบูลธรรม					
16	12 ส.ค. 67 - 18 ส.ค. 67							

รอบที่ 2 วันที่ 18 พ.ย. 67 - 9 มี.ค. 68

WK	ห้วงเวลา	ลำดับ	ว/ด/ป/ รายชื่อ	ลำดับ	เพศ	รายชื่อ นพท./นศพ.	กลุ่มที่	หมายเหตุ
30	18 พ.ย. 67 - 24 พ.ย. 67		กลุ่มที่ 6/3 วันที่ 18 พ.ย. - 15 ธ.ค. 67	1	หญิง	นศพ. ธวัลพร ชูเกียรติจรุพร	6/1	
31	25 พ.ย. 67 - 1 ธ.ค. 67	1	นศพ. ชาญ ดันดีโกศล	2	ชาย	นศพ. ปกรณ์เกียรติ ศิริวงศนภา	6/1	
32	2 ธ.ค. 67 - 8 ธ.ค. 67	2	นพท. พุฒิพงศ์ ชัยโชติกุลชัย	3	ชาย	นพท. อติรฤกษ์ เรืองสวัสดิ์	6/1	
33	9 ธ.ค. 67 - 15 ธ.ค. 67	3	นพท. สุพัชร์ สุขกระสานติ	4	หญิง	นศพ. อรรดี เวโรจน์วิวัฒน์	6/2	
				5	หญิง	นศพ. นิชาพร เลานหาทิพย์	6/2	
34			เว้น 1 สป.	6	ชาย	นศพ. ชยพล สุจริยากุล	6/2	
35	23 ธ.ค. 67 - 29 ธ.ค. 67		กลุ่มที่ 6/2 วันที่ 23 ธ.ค. 67 - 19 ม.ค. 68	7	ชาย	นศพ. ชาญ ดันดีโกศล	6/3	
36	30 ธ.ค. 67 - 5 ม.ค. 68	1	นศพ. อรรดี เวโรจน์วิวัฒน์	8	ชาย	นพท. พุฒิพงศ์ ชัยโชติกุลชัย	6/3	
37	6 ม.ค. 68 - 12 ม.ค. 68	2	นศพ. นิชาพร เลานหาทิพย์	9	ชาย	นพท. สุพัชร์ สุขกระสานติ	6/3	
38	13 ม.ค. 68 - 19 ม.ค. 68	3	นศพ. ชยพล สุจริยากุล	10	ชาย	นศพ. ปิยเลิศ จิระรัตนเมธากร	6/4	
				11	ชาย	นศพ. ดฤณ ทศโนกรวุฒิ	6/4	
38	13 ม.ค. 68 - 19 ม.ค. 68		กลุ่มที่ 6/4 วันที่ 13 ม.ค. - 9 ก.พ. 68	12	ชาย	นพท. ทฤทธิ์ ประสาทแก้ว	6/4	
39	20 ม.ค. 68 - 26 ม.ค. 68	1	นศพ. ปิยเลิศ จิระรัตนเมธากร					
40	27 ม.ค. 68 - 2 ก.พ. 68	2	นศพ. ดฤณ ทศโนกรวุฒิ					
41	3 ก.พ. 68 - 9 ก.พ. 68	3	นพท. ทฤทธิ์ ประสาทแก้ว					
								ช่วงเวลาวันที่ 13 - 19 ม.ค. 68 เรียนพร้อมกัน 2 กลุ่ม
42	10 ก.พ. 68 - 16 ก.พ. 68		กลุ่ม 6/1 วันที่ 10 ก.พ. - 9 มี.ค. 68					
43	17 ก.พ. 68 - 23 ก.พ. 68	1	นศพ. ธวัลพร ชูเกียรติจรุพร					
44	24 ก.พ. 68 - 2 มี.ค. 68	2	นศพ. ปกรณ์เกียรติ ศิริวงศนภา					
45	3 มี.ค. 68 - 9 มี.ค. 68	3	นพท. อติรฤกษ์ เรืองสวัสดิ์					



ตารางฝึกปฏิบัติงาน นพท./นศพ.วพม. ชั้นปี 6 ปีการศึกษา 2567 รพ.สมเด็จพระนางเจ้าสิริกิติ์ รายวิชาประสบการณ์คลินิกคัลยศาสตร์ออร์โธปิดิกส์ วพมศร 601

รอบที่ 1 วันที่ 20 พ.ค. - 21 ก.ค. 67

wk	ห้วงเวลา	ลำดับ	ว/ด/ป/ รายชื่อ	ลำดับ	เพศ	รายชื่อ นพท./นศพ.	กลุ่มที่	หมายเหตุ
4	20 พ.ค. 67 - 26 พ.ค. 67	กลุ่มที่ 1/2 วันที่ 20 พ.ค. - 2 มิ.ย. 67		1	ชาย	นพท. ปพน อลงกตเพทาย	1/1	
5	27 พ.ค. 67 - 2 มิ.ย. 67	1	นพท. หฤษฎ์ฐานันท์ จงภิญโญตระกูล	2	ชาย	นพท. สุวิจักขณ์ พฤณีพิบูลธรรม	1/1	
		2	นศพ. ศศิกษา อรุณรักถาวร	3	ชาย	นพท. หฤษฎ์ฐานันท์ จงภิญโญตระกูล	1/2	
		3	นศพ. วริศรา ศุภวโรภาส	4	หญิง	นศพ. ศศิกษา อรุณรักถาวร	1/2	
				5	หญิง	นศพ. วริศรา ศุภวโรภาส	1/2	
		เว้น 1 สป.		6	ชาย	นศพ. ยศพงศ์ อธิพิชญารัตน์	1/3	
7	10 มิ.ย. 67 - 16 มิ.ย. 67	กลุ่มที่ 1/4 วันที่ 10 - 23 มิ.ย. 67		7	ชาย	นศพ. วีรสู ตั้งนภากร	1/3	
8	17 มิ.ย. 67 - 23 มิ.ย. 67	1	นศพ. ณัฐสิทธิ์ ทรัพย์วงศ์เจริญ	8	ชาย	นศพ. ณัฐสิทธิ์ ทรัพย์วงศ์เจริญ	1/4	
		2	นพท. พงษ์พิชญ์ พัฒนธีรภัทร	9	ชาย	นพท. พงษ์พิชญ์ พัฒนธีรภัทร	1/4	
		3	นพท. พิษณุตม์ เพชรรัตน์	10	ชาย	นพท. พิษณุตม์ เพชรรัตน์	1/4	
9	24 มิ.ย. 67 - 30 มิ.ย. 67	กลุ่มที่ 1/3 วันที่ 24 มิ.ย. - 7 ก.ค. 67						
10	1 ก.ค. 67 - 7 ก.ค. 67	1	นศพ. ยศพงศ์ อธิพิชญารัตน์					
		2	นศพ. วีรสู ตั้งนภากร					
11	8 ก.ค. 67 - 14 ก.ค. 67	กลุ่มที่ 1/1 วันที่ 8 - 21 ก.ค. 67						
12	15 ก.ค. 67 - 21 ก.ค. 67	1	นพท. ปพน อลงกตเพทาย					
		2	นพท. สุวิจักขณ์ พฤณีพิบูลธรรม					
		3	นพท. หฤษฎ์ฐานันท์ จงภิญโญตระกูล					

รอบที่ 2 วันที่ 9 ธ.ค. 67 - 9 ก.พ. 68

wk	ห้วงเวลา	ลำดับ	ว/ด/ป/ รายชื่อ	ลำดับ	เพศ	รายชื่อ นพท./นศพ.	กลุ่มที่	หมายเหตุ
33	9 ธ.ค. 67 - 15 ธ.ค. 67	กลุ่มที่ 6/2 วันที่ 9 - 22 ธ.ค. 67		1	หญิง	นศพ. ธวัลพร ชูเกียรติจตุรพร	6/1	
34	16 ธ.ค. 67 - 22 ธ.ค. 67	1	นศพ. อรรติ เวโรจน์วิวัฒน์	2	ชาย	นศพ. ปกรณ์เกียรติ ศิริวงศ์นภา	6/1	
		2	นศพ. นิชาพร เลาหนราทิพย์	3	ชาย	นพท. อติรฤกษ์ณธ์ เรืองสวัสดิ์	6/1	
		3	นศพ. ชยพล สุจริยากุล	4	หญิง	นศพ. อรรติ เวโรจน์วิวัฒน์	6/2	
				5	หญิง	นศพ. นิชาพร เลาหนราทิพย์	6/2	
		เว้น 1 สป.		6	ชาย	นศพ. ชยพล สุจริยากุล	6/2	
36	30 ธ.ค. 67 - 5 ม.ค. 68	กลุ่มที่ 6/4 วันที่ 30 ธ.ค. 67 - 12 ม.ค. 68		7	ชาย	นศพ. ชาญ ดันติโกศล	6/3	
37	6 ม.ค. 68 - 12 ม.ค. 68	1	นศพ. ปิยเลิศ จิระรัตน์เมธากร	8	ชาย	นพท. พุฒิพงศ์ ชัยโชติกุลชัย	6/3	
		2	นศพ. ตฤณ ทักษนไกรวุฒิ	9	ชาย	นพท. สุวิพัทธ์ สุขกระสานติ	6/3	
		3	นพท. หฤทธิ ประสาทแก้ว	10	ชาย	นศพ. ปิยเลิศ จิระรัตน์เมธากร	6/4	
				11	ชาย	นศพ. ตฤณ ทักษนไกรวุฒิ	6/4	
38	13 ม.ค. 68 - 19 ม.ค. 68	กลุ่มที่ 6/3 วันที่ 13 ม.ค. - 26 ม.ค. 68		12	ชาย	นพท. หฤทธิ ประสาทแก้ว	6/4	
39	20 ม.ค. 68 - 26 ม.ค. 68	1	นศพ. ชาญ ดันติโกศล					
		2	นพท. พุฒิพงศ์ ชัยโชติกุลชัย					
		3	นพท. สุวิพัทธ์ สุขกระสานติ					
40	27 ม.ค. 68 - 2 ก.พ. 68	กลุ่ม 6/1 วันที่ 27 ม.ค. - 9 ก.พ. 68						
41	3 ก.พ. 68 - 9 ก.พ. 68	1	นศพ. ธวัลพร ชูเกียรติจตุรพร					
		2	นศพ. ปกรณ์เกียรติ ศิริวงศ์นภา					
		3	นพท. อติรฤกษ์ณธ์ เรืองสวัสดิ์					

ตารางฝึกปฏิบัติงาน นพท./นศพ.วพม.ชั้นปี 6 ปีการศึกษา 2567 รพ.สมเด็จพระนางเจ้าสิริกิติ์ รายวิชาประสบการณ์คลินิกทางกุมารเวชศาสตร์ วพมก 601

รอบที่ 1 วันที่ 29 เม.ย. - 18 ส.ค. 67

wk	ช่วงเวลา	ลำดับ	ว/ด/ป/ รายชื่อ	ลำดับ	เพศ	รายชื่อ นพท./นศพ.	กลุ่มที่	หมายเหตุ
1	29 เม.ย. 67 - 5 พ.ค. 67	กลุ่มที่ 1/4 วันที่ 29 เม.ย. - 19 พ.ค. 67		1	ชาย	นพท. ปพน อลงกตเพทาย	1/1	
2	6 พ.ค. 67 - 12 พ.ค. 67	1	นศพ. ณัฐสิทธิ์ ทรัพย์วงศ์เจริญ	2	ชาย	นพท. สุวิจักขณ์ พุทธิพิบูลธรรม	1/1	
3	13 พ.ค. 67 - 19 พ.ค. 67	2	นพท. พงษ์พิชญ์ พัฒนธีรภัทร	3	ชาย	นพท. หฤษฎ์ฐานนท์ จงกัญญาตระกูล	1/2	
		3	นพท. พิษณุตม์ เพชรรัตน์	4	หญิง	นศพ. ศศิกา อรุณรัถถาวร	1/2	
				5	หญิง	นศพ. วริศรา ศุภวโรภาส	1/2	
		เว้น 1 สป.		6	ชาย	นศพ. ยศพงศ์ อธิธิพิชญารัตน์	1/3	
5	27 พ.ค. 67 - 2 มิ.ย. 67	กลุ่มที่ 1/1 วันที่ 27 พ.ค. - 16 มิ.ย. 67		7	ชาย	นศพ. วีรสุตม์ ตั้งนภากร	1/3	
6	3 มิ.ย. 67 - 9 มิ.ย. 67	1	นพท. ปพน อลงกตเพทาย	8	ชาย	นศพ. ณัฐสิทธิ์ ทรัพย์วงศ์เจริญ	1/4	
7	10 มิ.ย. 67 - 16 มิ.ย. 67	2	นพท. สุวิจักขณ์ พุทธิพิบูลธรรม	9	ชาย	นพท. พงษ์พิชญ์ พัฒนธีรภัทร	1/4	
				10	ชาย	นพท. พิษณุตม์ เพชรรัตน์	1/4	
		เว้น 3 สป.						
11	8 ก.ค. 67 - 14 ก.ค. 67	กลุ่มที่ 1/3 วันที่ 8 - 28 ก.ค. 67						
12	15 ก.ค. 67 - 21 ก.ค. 67	1	นศพ. ยศพงศ์ อธิธิพิชญารัตน์					
13	22 ก.ค. 67 - 28 ก.ค. 67	2	นศพ. วีรสุตม์ ตั้งนภากร					
14	29 ก.ค. 67 - 4 ส.ค. 67	กลุ่มที่ 1/2 วันที่ 29 ก.ค. - 18 ส.ค. 67						
15	5 ส.ค. 67 - 11 ส.ค. 67	1	นพท. หฤษฎ์ฐานนท์ จงกัญญาตระกูล					
16	12 ส.ค. 67 - 18 ส.ค. 67	2	นศพ. ศศิกา อรุณรัถถาวร					
		3	นศพ. วริศรา ศุภวโรภาส					

รอบที่ 2 วันที่ 18 พ.ย. 67 - 9 มี.ค. 68

wk	ช่วงเวลา	ลำดับ	ว/ด/ป/ รายชื่อ	ลำดับ	เพศ	รายชื่อ นพท./นศพ.	กลุ่มที่	หมายเหตุ
30	18 พ.ย. 67 - 24 พ.ย. 67	กลุ่มที่ 6/4 วันที่ 18 พ.ย. - 8 ธ.ค. 67		1	หญิง	นศพ. ธวัลพร ชูเกียรติจตุรพร	6/1	
31	25 พ.ย. 67 - 1 ธ.ค. 67	1	นศพ. ปิยเลิศ จิระรัตนเมธากร	2	ชาย	นศพ. ปกรณ์เกียรติ ศิริวงศ์นภา	6/1	
32	2 ธ.ค. 67 - 8 ธ.ค. 67	2	นศพ. ดฤดม ทัศนไกรวุฒิ	3	ชาย	นพท. อติรฤกษ์ณธ์ เรืองสวัสดิ์	6/1	
		3	นพท. หฤทธิ ประสาทแก้ว	4	หญิง	นศพ. อรรตี เวโรจน์วิวัฒน์	6/2	
		เว้น 1 สป.		5	หญิง	นศพ. นิชาพร เลาหนราทิพย์	6/2	
34	16 ธ.ค. 67 - 22 ธ.ค. 67	กลุ่มที่ 6/1 วันที่ 16 ธ.ค. 67 - 5 ม.ค. 68		6	ชาย	นศพ. ชยพล สุจริยากุล	6/2	
35	23 ธ.ค. 67 - 29 ธ.ค. 67	1	นศพ. ธวัลพร ชูเกียรติจตุรพร	7	ชาย	นศพ. ชาญ ดันดีโกศล	6/3	
36	30 ธ.ค. 67 - 5 ม.ค. 68	2	นศพ. ปกรณ์เกียรติ ศิริวงศ์นภา	8	ชาย	นพท. พุฒิพงศ์ ชัยโชติกุลชัย	6/3	
		3	นพท. อติรฤกษ์ณธ์ เรืองสวัสดิ์	9	ชาย	นพท. สุวัชร สุขกระสานติ	6/3	
		เว้น 3 สป.		10	ชาย	นศพ. ปิยเลิศ จิระรัตนเมธากร	6/4	
				11	ชาย	นศพ. ดฤดม ทัศนไกรวุฒิ	6/4	
				12	ชาย	นพท. หฤทธิ ประสาทแก้ว	6/4	
40	27 ม.ค. 68 - 2 ก.พ. 68	กลุ่มที่ 6/3 วันที่ 27 ม.ค. - 16 ก.พ. 68						
41	3 ก.พ. 68 - 9 ก.พ. 68	1	นศพ. ชาญ ดันดีโกศล					
42	10 ก.พ. 68 - 16 ก.พ. 68	2	นพท. พุฒิพงศ์ ชัยโชติกุลชัย					
		3	นพท. สุวัชร สุขกระสานติ					
43	17 ก.พ. 68 - 23 ก.พ. 68	กลุ่ม 6/2 วันที่ 17 ก.พ. - 9 มี.ค. 68						
44	24 ก.พ. 68 - 2 มี.ค. 68	1	นศพ. อรรตี เวโรจน์วิวัฒน์					
45	3 มี.ค. 68 - 9 มี.ค. 68	2	นศพ. นิชาพร เลาหนราทิพย์					
		3	นศพ. ชยพล สุจริยากุล					

ตารางฝึกปฏิบัติงาน นพท./นศ.พวท. ชั้นปี 6 ปีการศึกษา 2567 รพ.สมเด็จพระนางเจ้าสิริกิติ์ ราชวิทยาลัยพจนานุกรมคลินิกทางสูติศาสตร์และนรีเวชวิทยา วทมน  
รอบที่ 1 วันที่ 29 เม.ย. - 18 ส.ค. 67

wk	ห้วงเวลา	ลำดับ	ว/ค/ป/ รายชื่อ	ลำดับ	เพศ	รายชื่อ นพท./นศพ.	กลุ่มที่
1	29 เม.ย. 67 - 5 พ.ค. 67	กลุ่มที่ 1/2 วันที่ 29 เม.ย. - 19 พ.ค. 67		1	ชาย	นพท. ปพน อลงกตเพทาย	1/1
2	6 พ.ค. 67 - 12 พ.ค. 67	1	นพท. ฤกษ์ฐานนา จงภิญโญตระกูล	2	ชาย	นพท. สุวิจักขณ์ พุฒิพิบูลธรรม	1/1
3	13 พ.ค. 67 - 19 พ.ค. 67	2	นศพ. ศศิกา อรุณรัถถาวร	3	ชาย	นพท. ฤกษ์ฐานนา จงภิญโญตระกูล	1/2
		3	นศพ. วริศรา ศุภาโรภาส	4	หญิง	นศพ. ศศิกา อรุณรัถถาวร	1/2
				5	หญิง	นศพ. วริศรา ศุภาโรภาส	1/2
4	20 พ.ค. 67 - 26 พ.ค. 67	กลุ่มที่ 1/4 วันที่ 20 พ.ค. - 9 มิ.ย. 67		6	ชาย	นศพ. ยศพงศ์ อธิพิชญารัตน์	1/3
5	27 พ.ค. 67 - 2 มิ.ย. 67	1	นศพ. ณัฐสิทธิ์ ทรัพย์วงศ์เจริญ	7	ชาย	นศพ. วีรสู ตั้งนภากร	1/3
6	3 มิ.ย. 67 - 9 มิ.ย. 67	2	นพท. พงษ์พิชญ์ พัฒนธีรภัทร	8	ชาย	นศพ. ณัฐสิทธิ์ ทรัพย์วงศ์เจริญ	1/4
		3	นพท. พิษณุตม์ เพชรรัตน์	9	ชาย	นพท. พงษ์พิชญ์ พัฒนธีรภัทร	1/4
				10	ชาย	นพท. พิษณุตม์ เพชรรัตน์	1/4
เว้น 1 สป.							
8	17 มิ.ย. 67 - 23 มิ.ย. 67	กลุ่มที่ 1/1 วันที่ 17 มิ.ย. - 7 ก.ค. 67					
9	24 มิ.ย. 67 - 30 มิ.ย. 67	1	นพท. ปพน อลงกตเพทาย				
10	1 ก.ค. 67 - 7 ก.ค. 67	2	นพท. สุวิจักขณ์ พุฒิพิบูลธรรม				
11		เว้น 3 สป.					
12							
13							
14	29 ก.ค. 67 - 4 ส.ค. 67	กลุ่มที่ 1/3 วันที่ 29 ก.ค. - 18 ส.ค. 67					
15	5 ส.ค. 67 - 11 ส.ค. 67	1	นศพ. ยศพงศ์ อธิพิชญารัตน์				
16	12 ส.ค. 67 - 18 ส.ค. 67	2	นศพ. วีรสู ตั้งนภากร				

รอบที่ 2 วันที่ 18 พ.ย. 67 - 9 มี.ค. 68

wk	ห้วงเวลา	ลำดับ	ว/ค/ป/ รายชื่อ	ลำดับ	เพศ	รายชื่อ นพท./นศพ.	กลุ่มที่
30	18 พ.ย. 67 - 24 พ.ย. 67	กลุ่มที่ 6/2 วันที่ 18 พ.ย. - 8 ธ.ค. 67		1	หญิง	นศพ. ธวัลพร ชูเกียรติจตุรพร	6/1
31	25 พ.ย. 67 - 1 ธ.ค. 67	1	นศพ. อรรดี เวโรจน์วิวัฒน์	2	ชาย	นศพ. ปกรณ์เกียรติ ศิริวงศนภา	6/1
32	2 ธ.ค. 67 - 8 ธ.ค. 67	2	นศพ. ณิชาพร เลหาหนราทิพย์	3	ชาย	นพท. อติรฤกษ์ณี เรืองสวัสดิ์	6/1
		3	นศพ. ชยพล สุจริยากุล	4	หญิง	นศพ. อรรดี เวโรจน์วิวัฒน์	6/2
				5	หญิง	นศพ. ณิชาพร เลหาหนราทิพย์	6/2
33	9 ธ.ค. 67 - 15 ธ.ค. 67	กลุ่มที่ 6/4 วันที่ 9 - 29 ธ.ค. 67		6	ชาย	นศพ. ชยพล สุจริยากุล	6/2
34	16 ธ.ค. 67 - 22 ธ.ค. 67	1	นศพ. ปิยเลิศ จิระรัตน์เมธากร	7	ชาย	นศพ. ชาญ ดันดีโกศล	6/3
35	23 ธ.ค. 67 - 29 ธ.ค. 67	2	นศพ. ตฤณ ทิศนโกรวุฒิ	8	ชาย	นพท. พุฒิพงศ์ ชัยโชติกุลชัย	6/3
		3	นพท. หฤทธิ ประสาทแก้ว	9	ชาย	นพท. สุวิพัชร สุขกระสานติ	6/3
				10	ชาย	นศพ. ปิยเลิศ จิระรัตน์เมธากร	6/4
36		เว้น 1 สป.		11	ชาย	นศพ. ตฤณ ทิศนโกรวุฒิ	6/4
37	6 ม.ค. 68 - 12 ม.ค. 68	กลุ่มที่ 6/1 วันที่ 6 - 26 ม.ค. 68		12	ชาย	นพท. หฤทธิ ประสาทแก้ว	6/4
38	13 ม.ค. 68 - 19 ม.ค. 68	1	นศพ. ธวัลพร ชูเกียรติจตุรพร				
39	20 ม.ค. 68 - 26 ม.ค. 68	2	นศพ. ปกรณ์เกียรติ ศิริวงศนภา				
		3	นพท. อติรฤกษ์ณี เรืองสวัสดิ์				
40		เว้น 3 สป.					
41							
42							
43	17 ก.พ. 68 - 23 ก.พ. 68	กลุ่ม 6/3 วันที่ 17 ก.พ. - 9 มี.ค. 68					
44	24 ก.พ. 68 - 2 มี.ค. 68	1	นศพ. ชาญ ดันดีโกศล				
45	3 มี.ค. 68 - 9 มี.ค. 68	2	นพท. พุฒิพงศ์ ชัยโชติกุลชัย				
		3	นพท. สุวิพัชร สุขกระสานติ				



ตารางฝึกปฏิบัติงาน นพท./นศพ.วพม.ชั้นปี 6 ปีการศึกษา 2567 รพ.อานันท์มหิตล รายวิชาประสบการณ์คลินิกทางกุมารเวชศาสตร์ วพมกม 601  
วันที่ 29 เม.ย. - 18 ส.ค. 67

wk	ช่วงเวลา	ลำดับ	ว/ด/ป/ รายชื่อ	ลำดับ	เพศ	รายชื่อ นพท./นศพ.	กลุ่มที่	หมายเหตุ
1	29 เม.ย. 67 - 5 พ.ค. 67	กลุ่มที่ 7/1 วันที่ 29 เม.ย. - 19 พ.ค. 67		1	หญิง	นศพ. รัสวงษ์ วรรณวหฺสิน	7/1	
2	6 พ.ค. 67 - 12 พ.ค. 67	1	นศพ. รัสวงษ์ วรรณวหฺสิน	2	ชาย	นพท. นพวิชญ์ แก้วสลับ	7/1	
3	13 พ.ค. 67 - 19 พ.ค. 67	2	นพท. นพวิชญ์ แก้วสลับ	3	ชาย	นพท. พีรณัฐ สุขช่วย	7/1	
		3	นพท. พีรณัฐ สุขช่วย	4	ชาย	นศพ. กิตติพันธ์ วงศ์ทันตกร	7/2	
				5	หญิง	นศพ. ณัฐธิดา ราชกรม	7/2	
4	20 พ.ค. 67 - 26 พ.ค. 67	กลุ่มที่ 7/2 วันที่ 20 พ.ค. - 9 มิ.ย. 67		6	ชาย	นศพ. ธนวัฒน์ เกิดสวัสดิ์	7/2	
5	27 พ.ค. 67 - 2 มิ.ย. 67	1	นศพ. กิตติพันธ์ วงศ์ทันตกร	7	หญิง	นศพ. ปัญญาดา สกุลทวีวัฒน์	7/3	
6	3 มิ.ย. 67 - 9 มิ.ย. 67	2	นศพ. ณัฐธิดา ราชกรม	8	ชาย	นศพ. สิริวิชญ์ กรุณา	7/3	
		3	นศพ. ธนวัฒน์ เกิดสวัสดิ์	9	หญิง	นศพ. พรชนก นาคสาร	7/4	
		เว้น 4 สป.		10	หญิง	นศพ. กานดากร เจียรลลิต	7/4	
11	8 ก.ค. 67 - 14 ก.ค. 67	กลุ่มที่ 7/3 วันที่ 8 - 28 ก.ค. 67		11	ชาย	นศพ. กษิติศ รัตนอำพล	7/4	
12	15 ก.ค. 67 - 21 ก.ค. 67	1	นศพ. ปัญญาดา สกุลทวีวัฒน์					
13	22 ก.ค. 67 - 28 ก.ค. 67	2	นศพ. สิริวิชญ์ กรุณา					
14	29 ก.ค. 67 - 4 ส.ค. 67	กลุ่มที่ 7/4 วันที่ 29 ก.ค. - 18 ส.ค. 67						
15	5 ส.ค. 67 - 11 ส.ค. 67	1	นศพ. กานดากร เจียรลลิต					
16	12 ส.ค. 67 - 18 ส.ค. 67	2	นศพ. กษิติศ รัตนอำพล					
		3	นศพ. พรชนก นาคสาร					



วันที่ 16 ธ.ค. 67 - 4 เม.ย. 68

wk	ช่วงเวลา	ลำดับ	ว/ด/ป/ รายชื่อ	ลำดับ	เพศ	รายชื่อ นพท./นศพ.	กลุ่มที่	หมายเหตุ
34	16 ธ.ค. 67 - 22 ธ.ค. 67	กลุ่มที่ 5/1 วันที่ 16 ธ.ค. 67 - 5 ม.ค. 68		1	ชาย	นศพ. จักริน กลินวิทยา	5/1	
35	23 ธ.ค. 67 - 29 ธ.ค. 67	1	นศพ. จักริน กลินวิทยา	2	หญิง	นศพ. เจตสุภา ธนกิจจาร์	5/1	
36	30 ธ.ค. 67 - 5 ม.ค. 68	2	นศพ. เจตสุภา ธนกิจจาร์	3	หญิง	นศพ. สุราลีณี ไผทสรวง	5/1	
		3	นศพ. สุราลีณี ไผทสรวง	4	ชาย	นพท. กษมา ชัยชนะ	5/2	
				5	ชาย	นศพ. เดชน์ บุญยะชัย	5/2	
37	6 ม.ค. 68 - 12 ม.ค. 68	กลุ่มที่ 5/2 วันที่ 6 - 26 ม.ค. 68		6	ชาย	นพท. ภาสกร คนธรัตน์กุล	5/2	
38	13 ม.ค. 68 - 19 ม.ค. 68	1	นพท. กษมา ชัยชนะ	7	หญิง	นศพ. บุลพร เลิศศักดิ์วิมาน	5/3	
39	20 ม.ค. 68 - 26 ม.ค. 68	2	นศพ. เดชน์ บุญยะชัย	8	ชาย	นศพ. ศุภวิชช์ นาคฤทธิ์	5/3	
		3	นพท. ภาสกร คนธรัตน์กุล	9	หญิง	นศพ. สุรนุช มาสุข	5/3	
		เว้น 4 สป.		10	หญิง	นศพ. ปิณณ์รวี เสริฐสุวรรณกุล	5/4	
44	24 ก.พ. 68 - 2 มี.ค. 68	กลุ่มที่ 5/3 วันที่ 24 ก.พ. - 16 มี.ค. 68		11	ชาย	นพท. อธิพัฒน์ วงษ์วัชรดำรง	5/4	
45	3 มี.ค. 68 - 9 มี.ค. 68	1	นศพ. บุลพร เลิศศักดิ์วิมาน	12	หญิง	นศพ. นิชา ศิวะสมบูรณ์	5/4	
46	10 มี.ค. 68 - 16 มี.ค. 68	2	นศพ. ศุภวิชช์ นาคฤทธิ์					
		3	นศพ. สุรนุช มาสุข					
47	17 มี.ค. 68 - 23 มี.ค. 68	กลุ่มที่ 5/4 วันที่ 17 มี.ค. - 4 เม.ย. 68						
48	24 มี.ค. 68 - 30 มี.ค. 68	1	นศพ. ปิณณ์รวี เสริฐสุวรรณกุล					
49	31 มี.ค. 68 - 6 เม.ย. 68	2	นพท. อธิพัฒน์ วงษ์วัชรดำรง					
	สิ้นสุดการปฏิบัติงาน 4 เม.ย. 68	3	นศพ. นิชา ศิวะสมบูรณ์					

ตารางฝึกปฏิบัติงาน นพท./นศพ.วพม.ชั้นปี 6 ปีการศึกษา 2567 รพ.นพรัตนราชธานี รายวิชาประสบการณ์คลินิกทางสูติศาสตร์และนรีเวชวิทยา วพมสน 601

รอบที่ 1 วันที่ 29 เม.ย. - 18 ส.ค. 67

wk	ช่วงเวลา	ลำดับ	ว/ด/ป/ รายชื่อ	ลำดับ	เพศ	รายชื่อ นพท./นศพ.	กลุ่มที่	หมายเหตุ
1	29 เม.ย. 67 - 5 พ.ค. 67	กลุ่มที่ 7/2 วันที่ 29 เม.ย. - 19 พ.ค. 67		1	หญิง	นศพ. รัสวงษ์ วรรณวาลีสิน	7/1	
2	6 พ.ค. 67 - 12 พ.ค. 67	1	นศพ. กิตติพันธ์ วงศ์ทันตกร	2	ชาย	นพท. นพวิชญ์ แก้วสลับ	7/1	
3	13 พ.ค. 67 - 19 พ.ค. 67	2	นศพ. ณัฐธิดา ราชกรม	3	ชาย	นพท. พีรณัฐ สุขช่วย	7/1	
		3	นศพ. ธนวัฒน์ เกิดสวัสดิ์	4	ชาย	นศพ. กิตติพันธ์ วงศ์ทันตกร	7/2	
				5	หญิง	นศพ. ณัฐธิดา ราชกรม	7/2	
4	20 พ.ค. 67 - 26 พ.ค. 67	กลุ่มที่ 7/1 วันที่ 20 พ.ค. - 9 มิ.ย. 67		6	ชาย	นศพ. ธนวัฒน์ เกิดสวัสดิ์	7/2	
5	27 พ.ค. 67 - 2 มิ.ย. 67	1	นศพ. รัสวงษ์ วรรณวาลีสิน	7	หญิง	นศพ. ปัญญา สกฤตวิวัฒน์	7/3	
6	3 มิ.ย. 67 - 9 มิ.ย. 67	2	นพท. นพวิชญ์ แก้วสลับ	8	ชาย	นศพ. สิริวิชญ์ กรุณา	7/3	
		3	นพท. พีรณัฐ สุขช่วย	9	หญิง	นศพ. พรชนก นาคสาร	7/4	
		เว้น 4 สป.		10	หญิง	นศพ. กานดากร เจียรลลิต	7/4	
11	8 ก.ค. 67 - 14 ก.ค. 67	กลุ่มที่ 7/4 วันที่ 8 - 28 ก.ค. 67		11	ชาย	นศพ. กษิตศ รัตนอำพล	7/4	
12	15 ก.ค. 67 - 21 ก.ค. 67	1	นศพ. กานดากร เจียรลลิต					
13	22 ก.ค. 67 - 28 ก.ค. 67	2	นศพ. กษิตศ รัตนอำพล					
		3	นศพ. พรชนก นาคสาร					
14	29 ก.ค. 67 - 4 ส.ค. 67	กลุ่มที่ 7/3 วันที่ 29 ก.ค. - 18 ส.ค. 67						
15	5 ส.ค. 67 - 11 ส.ค. 67	1	นศพ. ปัญญา สกฤตวิวัฒน์					
16	12 ส.ค. 67 - 18 ส.ค. 67	2	นศพ. สิริวิชญ์ กรุณา					

รอบที่ 2 วันที่ 16 ธ.ค. 67 - 4 เม.ย. 68

wk	ช่วงเวลา	ลำดับ	ว/ด/ป/ รายชื่อ	ลำดับ	เพศ	รายชื่อ นพท./นศพ.	กลุ่มที่	หมายเหตุ
34	16 ธ.ค. 67 - 22 ธ.ค. 67	กลุ่มที่ 5/2 วันที่ 16 ธ.ค. 67 - 5 ม.ค. 68		1	ชาย	นศพ. จักริน กลินวิทยา	5/1	
35	23 ธ.ค. 67 - 29 ธ.ค. 67	1	นพท. กษมา ชัยชนะ	2	หญิง	นศพ. เจตสุภา ธนกิจจาร์	5/1	
36	30 ธ.ค. 67 - 5 ม.ค. 68	2	นศพ. เดชนันท์ บุญยะชัย	3	หญิง	นศพ. สุธาสินี ไผทสรวง	5/1	
		3	นพท. ภาสกร คนธรัตน์กุล	4	ชาย	นพท. กษมา ชัยชนะ	5/2	
				5	ชาย	นศพ. เดชนันท์ บุญยะชัย	5/2	
37	6 ม.ค. 68 - 12 ม.ค. 68	กลุ่มที่ 5/1 วันที่ 6 - 26 ม.ค. 68		6	ชาย	นพท. ภาสกร คนธรัตน์กุล	5/2	
38	13 ม.ค. 68 - 19 ม.ค. 68	1	นศพ. จักริน กลินวิทยา	7	หญิง	นศพ. บุลพร เลิศศักดิ์วิมาน	5/3	
39	20 ม.ค. 68 - 26 ม.ค. 68	2	นศพ. เจตสุภา ธนกิจจาร์	8	ชาย	นศพ. ศุภวิชช์ นาคฤทธิ	5/3	
		3	นศพ. สุธาสินี ไผทสรวง	9	หญิง	นศพ. สุรนุช มาสุข	5/3	
		เว้น 4 สป.		10	หญิง	นศพ. ปณณรวิ เสริฐสุวรรณกุล	5/4	
44	24 ก.พ. 68 - 2 มี.ค. 68	กลุ่มที่ 5/4 วันที่ 24 ก.พ. - 16 มี.ค. 68		11	ชาย	นพท. อธิพัฒน์ วงษ์วัชรดำรง	5/4	
45	3 มี.ค. 68 - 9 มี.ค. 68	1	นศพ. ปณณรวิ เสริฐสุวรรณกุล	12	หญิง	นศพ. นิชา ศิวะสมบุญ	5/4	
46	10 มี.ค. 68 - 16 มี.ค. 68	2	นพท. อธิพัฒน์ วงษ์วัชรดำรง					
		3	นศพ. นิชา ศิวะสมบุญ					
47	17 มี.ค. 68 - 23 มี.ค. 68	กลุ่มที่ 5/3 วันที่ 17 มี.ค. - 4 เม.ย. 68						
48	24 มี.ค. 68 - 30 มี.ค. 68	1	นศพ. บุลพร เลิศศักดิ์วิมาน					
49	31 มี.ค. 68 - 6 เม.ย. 68	2	นศพ. ศุภวิชช์ นาคฤทธิ					
	สิ้นสุดการปฏิบัติงาน 4 เม.ย. 68	3	นศพ. สุรนุช มาสุข					

บัญชีรายชื่อ นพท./นศพ.ววม.ชั้นปีที่ 6 ปีการศึกษา 2567 รายวิชาเวชศาสตร์ชุมชน 3 (รพ.ชุมชน)

รอบที่ 1 วันที่ 22 ก.ค. - 18 ส.ค. 67					
ลำดับ	เพศ	ยศ-ชื่อ-สกุล		รพ.ชุมชน	หมายเหตุ
1	ชาย	นศพ. ปกรณ์เกียรติ	ศิริวงศ์นภา	ท่าหลวง	
2	ชาย	นพท. อติรฤกษ์	เรืองสวัสดิ์	ท่าหลวง	
3	หญิง	นศพ. ธวัลพร	ชูเกียรติจตุพร	ท่าม่วง	
4	หญิง	นศพ. อรรดี	เวโรจน์วิวัฒน์	ท่าม่วง	
5	หญิง	นศพ. ณิชพร	เลาหนราทิพย์	ท่าม่วง	
6	ชาย	นศพ. ปิยเลิศ	จิระรัตนเมธากร	พัฒนานิคม	
7	ชาย	นศพ. ตฤณ	ทัศน์ไกรวุฒิ	พัฒนานิคม	
8	ชาย	นศพ. ชาญ	ตันติโกศล	บางคล้า	
9	ชาย	นพท. พุฒิพงศ์	ชัยโชติกุลชัย	บางคล้า	
10	ชาย	นพท. สุวัชร	สุขกระสานติ	บางคล้า	
11	ชาย	นพท. หฤทธิ	ประสาทแก้ว	สนามชัยเขต	
12	ชาย	นศพ. ชยพล	สุจริยากุล	สนามชัยเขต	

รอบที่ 2 วันที่ 9 ก.ย. - 6 ต.ค. 67					
ลำดับ	เพศ	ยศ-ชื่อ-สกุล		รพ.ชุมชน	หมายเหตุ
1	หญิง	นศพ. เจตสุภา	ธนกิจจารุ	ท่าหลวง	
2	หญิง	นศพ. สุธาสินี	ไผทสรวง	ท่าหลวง	
3	ชาย	นพท. กษมา	ชัยชนะ	ท่าหลวง	
4	ชาย	นศพ. เตชน	บุญยะชัย	ท่าหลวง	
5	ชาย	นศพ. กัตัญญ	แสนโภชน	ท่าม่วง	
6	ชาย	นศพ. ปภาวิชญ์	โกคามาตย์	ท่าม่วง	
7	ชาย	นศพ. आयูวัต	ปิณชวิรุจน์	ท่าม่วง	
8	หญิง	นศพ. พลอยชมพู	ตันศิริ	พัฒนานิคม	
9	หญิง	นศพ. ภัทรนันท์	กุลปรียะวิวัฒน์	พัฒนานิคม	
10	หญิง	นศพ. ณิชชา	ศิวะสมบุรณ์	พัฒนานิคม	
11	หญิง	นศพ. ชันฉิทสูทธิ์	วิชัยบุญ	โคกสำโรง	
12	หญิง	นศพ. ภิญญดา	กิตติสารพงษ์	โคกสำโรง	
13	ชาย	นศพ. ศุภกฤษฎ์	มไหสวริยะ	โคกสำโรง	
14	ชาย	นพท. อธิพัฒน์	วงษ์วัชรดำรง	โคกสำโรง	
15	ชาย	นพท. รชต	เชียวข้าแสง	บางคล้า	
16	ชาย	นศพ. ฌภัทร	อินทรไพโรจน์	บางคล้า	
17	หญิง	นศพ. บุลพร	เลิศศักดิ์วิมาน	บางคล้า	
18	หญิง	นศพ. สุรนุช	มาสุข	บางคล้า	
19	หญิง	นศพ. พรชนิตว์	สิริสุนันทเดช	สนามชัยเขต	
20	หญิง	นศพ. ปาณิสรา	อมรจิรพร	สนามชัยเขต	
21	หญิง	นศพ. ชนาภัสร	ลิมปรุ่งพัฒนกิจ	สนามชัยเขต	
22	หญิง	นศพ. ปิณณ์รวี	เสริฐสุวรรณกุล	สนามชัยเขต	
23	ชาย	นศพ. จักริน	กสินวิทยา	พนมสารคาม	
24	ชาย	นพท. ภาสกร	คนธรัตน์กุล	พนมสารคาม	
25	ชาย	นศพ. ศุภวิชช์	นาคฤทธิ์	พนมสารคาม	



บัญชีรายชื่อ นพท./นศพ.วพม.ชั้นปีที่ 6 ปีการศึกษา 2567 รายวิชาเวชศาสตร์ชุมชน 3 (รพ.ชุมชน)

รอบที่ 3 วันที่ 7 ต.ค. - 3 พ.ย. 67					
ลำดับ	เพศ	ยศ-ชื่อ-สกุล		รพ.ชุมชน	หมายเหตุ
1	ชาย	นพท. ภาคิน	ชุมทเสวี	ท่าหลวง	
2	ชาย	นศพ. สหัสวัต	สุขโชติ	ท่าหลวง	
3	ชาย	นพท. ปวริศ	พรพิจิตรทรัพย์	ท่าม่วง	
4	ชาย	นศพ. วสุพล	รุ่งศิริ	ท่าม่วง	
5	ชาย	นพท. อัครเดช	คล้ายกุล	ท่าม่วง	
6	หญิง	นศพ. ฝอยฝน	เส็งส่ง	พัฒนานิคม	
7	หญิง	นศพ. พัชราภา	ลาภรังสิรัตน์	พัฒนานิคม	
8	หญิง	นศพ. ภัคธีมา	ดุริยะภัตสร	พัฒนานิคม	
9	ชาย	นศพ. เจนวิทย์	แสงแจ้	โคกสำโรง	
10	ชาย	นศพ. ร่มฉัตร	อิงคุทานนท์	โคกสำโรง	
11	ชาย	นศพ. คชาสา	แสงวรรณ	โคกสำโรง	
12	ชาย	นศพ. กษิตศ	โพธิ์พรหม	โคกสำโรง	
13	หญิง	นศพ. นฤกุล	อังกิตานนท์	บางคล้า	
14	หญิง	นศพ. ชนิศรา	จตุพิธพรจันทร์	บางคล้า	
15	ชาย	นพท. ปณต	อลงกตเพทาย	สนามชัยเขต	
16	หญิง	นศพ. ณัฐนันท์	อุทารวุฒิพงษ์	สนามชัยเขต	
17	ชาย	นพท. นพกร	บวรพัฒนานนท์	สนามชัยเขต	
18	หญิง	นศพ. ภัททิรา	อนุศาสนอมรกุล	สนามชัยเขต	
19	ชาย	นศพ. บวร	เจียรธัญทิพ	พนมสารคาม	
20	ชาย	นศพ. บุญยกร	ทรัพย์สวนแดง	พนมสารคาม	
21	ชาย	นศพ. ภูมิพัฒน์	ยะเชียงคำ	พนมสารคาม	

รอบที่ 4 วันที่ 13 ม.ค. - 9 ก.พ. 68					
ลำดับ	เพศ	ยศ-ชื่อ-สกุล		รพ.ชุมชน	หมายเหตุ
1	หญิง	นศพ. พ้าใส	อมรชัชวาลกุล	บางคล้า	
2	หญิง	นศพ. ปิณณธร	สว่างพุทธคุณ	บางคล้า	
3	หญิง	นศพ. ปาณิดา	ประมวลดอรุรัตน์	พนมสารคาม	
4	หญิง	นศพ. นันทน์ภัส	தியานนท์	พนมสารคาม	
5	หญิง	นศพ. สิริกร	พิกุลแก้ว	ท่าหลวง	
6	หญิง	นศพ. ชนิกันต์	บูรณะบุญวงศ์	ท่าหลวง	
7	ชาย	นศพ. ฐกรณพงษ์	หล่อธราประเสริฐ	พัฒนานิคม	
8	ชาย	นศพ. กรวิชญ์	วิทยานันท์	พัฒนานิคม	
9	ชาย	นศพ. ปรีดี	ปุชยไพบูลย์	โคกสำโรง	
10	ชาย	นศพ. อภิสิทธิ์	ตั้งตรงสุนทร	โคกสำโรง	

บัญชีรายชื่อ นพท./นศพ.วพม.ชั้นปีที่ 6 ปีการศึกษา 2567 รายวิชาเวชศาสตร์ชุมชน 3 (รพ.ชุมชน)

รอบที่ 5 วันที่ 10 ก.พ.- 9 มี.ค. 68					
ลำดับ	เพศ	ยศ-ชื่อ-สกุล		รพ.ชุมชน	หมายเหตุ
1	หญิง	นศพ. พรชนก	นาคสาร	ท่าหลวง	
2	หญิง	นศพ. กานดาภร	เจียรลลิต	ท่าหลวง	
3	หญิง	นศพ. รัสวงษ์	วรรณนหส์สิน	พัฒนานิคม	
4	หญิง	นศพ. ปัญญาดา	สกุลทวิวัฒน์	พัฒนานิคม	
5	หญิง	นศพ. ณัฐธิดา	ราชกรม	พัฒนานิคม	
6	ชาย	นศพ. ธนวัฒน์	เกิดสวัสดิ์	โคกสำโรง	
7	ชาย	นศพ. กิตติพันธ์	วงศ์ทันตกร	โคกสำโรง	
8	ชาย	นพท. นพวิชญ์	แก้วสลัป	บางคล้า	
9	ชาย	นพท. พีรณัฐ	สุขช่วย	บางคล้า	
10	ชาย	นศพ. สิริวิชญ์	กรรณา	พนมสารคาม	
11	ชาย	นศพ. กษิติศ	รัตนอำพล	พนมสารคาม	

รอบที่ 6 วันที่ 10 มี.ค. - 4 เม.ย. 68					
ลำดับ	เพศ	ยศ-ชื่อ-สกุล		รพ.ชุมชน	หมายเหตุ
1	ชาย	นพท. หฤษฎ์ฐานนท์	จงภิญโญตระกูล	ท่าหลวง	
2	ชาย	นพท. พงษ์พิชญ์	พัฒนธีรภัทร	ท่าหลวง	
3	ชาย	นศพ. ยศพงษ์	อิทธิพิชญารัตน์	พัฒนานิคม	
4	ชาย	นศพ. วีรสสุ	ตั้งนภากร	พัฒนานิคม	
5	หญิง	นศพ. ศศิภา	อรุณรักถาวร	โคกสำโรง	
6	หญิง	นศพ. วริศรา	ศุภวโรภาส	โคกสำโรง	
7	ชาย	นศพ. ณัฐสิทธิ์	ทรัพย์วงศ์เจริญ	บางคล้า	
8	ชาย	นพท. พิชญุตม์	เพชรรัตน์	บางคล้า	
9	ชาย	นพท. ปพน	อลงกตเพทาย	พนมสารคาม	
10	ชาย	นพท. สุวิจักขณ์	พลดีพิบูลธรรม	พนมสารคาม	



# รายนามหัวหน้าหน่วย และสำนักงาน ปีการศึกษา 2567

## ผู้บริหาร

ผู้บังคับหน่วย	สำนักงาน
1. ผู้อำนวยการ พล.ต. ชำรงโรจน์ เต็มอุดม	ชั้น 11 อาคารเฉลิมพระเกียรติฯ รพ.ร.ร.6 โทร. 93333, 93102 (ทส.)
2. รองผู้อำนวยการฝ่ายบริหาร พ.อ. ศ. ราม รังสินธุ์	ชั้น 3 ตึกอำนวยการ วพม. โทร.93590
3. รองผู้อำนวยการฝ่ายวิชาการ พ.อ. ผศ. ธรรมบุญ ศรีสีอาน	ชั้น 3 ตึกอำนวยการ วพม. โทร.93591
4. ผู้อำนวยการกองการศึกษา พล.ต. ศ. ประเจษฎ์ เรืองกาญจนเศรษฐ์	ชั้น 3 ตึกอำนวยการ วพม. โทร.93741
5. รองผู้อำนวยการกองการศึกษา พ.อ.หญิง อรวลี จตุทอง	ชั้น 5 อาคารพระมงกุฎเกล้าเวชวิทยา วพม. โทร.93593

## ภาควิชาปริคลินิก

6. ภาควิชากายวิภาคศาสตร์ กศ.วพม. พ.อ. มานพ ชัยมัติ	ชั้น 4 อาคารเจ้าฟ้าเพชรรัตน วพม. โทร.93607
7. ภาควิชาสรีรวิทยา กศ.วพม. พ.อ.หญิง ผศ. อนุสรฯ วัฒนจันทร์	ชั้น 5 อาคารเจ้าฟ้าเพชรรัตน วพม. โทร.93674
8. ภาควิชาพยาธิวิทยา กศ.วพม. พ.อ. ผศ. พิพัฒน์ ศรีธนาบุตร	ชั้น 6 อาคารเจ้าฟ้าเพชรรัตน วพม. โทร.93618
9. ภาควิชาจุลชีววิทยา กศ.วพม. พ.อ. ผศ. พงศ์ธร ณรงค์ฤกษ์นาวิน	ชั้น 4 อาคารเจ้าฟ้าเพชรรัตน วพม. โทร.93605
10. ภาควิชาชีวเคมี กศ.วพม. พ.อ.หญิง รศ. ภัสรา อาณัติ	ชั้น 5 อาคารเจ้าฟ้าเพชรรัตน วพม. โทร.93611
11. ภาควิชาปรสิตวิทยา กศ.วพม. พ.อ.หญิง ผศ. สนิตรา ศิริธางกุล	ชั้น 3 อาคารเจ้าฟ้าเพชรรัตน วพม. โทร.93603
12. ภาควิชาเภสัชวิทยา กศ.วพม. พ.อ. กศม ภั้งคานนท์	ชั้น 7 อาคารเจ้าฟ้าเพชรรัตน วพม. โทร.93621

## ภาควิชาคลินิก

### ผู้บังคับหน่วย

### สำนักงาน

- |   |  |
|---|--|
| 13. ภาควิชาอายุรศาสตร์ กศ.วพม.<br>พ.อ. อำนาจ ชัยประเสริฐ                        | ชั้น 3 อาคารเฉลิมพระเกียรติฯ รพ.ร.ร.6<br>โทร.93281                 |
| 14. ภาควิชาศัลยศาสตร์ กศ.วพม.<br>พ.อ. ผศ. ภิเชก บุญธรรม                         | ชั้น 7 อาคารเฉลิมพระเกียรติฯ รพ.ร.ร.6<br>โทร.93129                 |
| 15. ภาควิชาศัลยศาสตร์ออร์โธปิดิกส์ กศ.วพม.<br>พ.อ. รศ. สุรียา ลือนาม            | ชั้น 3 อาคารมหาวชิราลงกรณ์ รพ.ร.ร.6<br>โทร.93222, 93459            |
| 16. ภาควิชาเวชศาสตร์ฟื้นฟู กศ.วพม.<br>พ.อ. เสริมศักดิ์ หงษ์จินดา                | ชั้น 3 ตึกเวชศาสตร์ฟื้นฟู รพ.ร.ร.6<br>โทร.93643, 93491             |
| 17. ภาควิชาจักษุวิทยา กศ.วพม.<br>พ.อ.หญิง ผศ. รวีวรรณ ชุนถนอม                   | ชั้น 6 อาคารเฉลิมพระเกียรติฯ รพ.ร.ร.6<br>โทร.93233                 |
| 18. ภาควิชาโสต นาสิก ลาริงซ์วิทยา กศ.วพม.<br>พ.อ. ผศ. ขจรเกียรติ ประสทธิเวชชากร | ชั้น 6 อาคารเฉลิมพระเกียรติฯ รพ.ร.ร.6<br>โทร.93075                 |
| 19. ภาควิชาสูติศาสตร์-นรีเวชวิทยา กศ.วพม.<br>พ.อ.หญิง ผศ. สุทธิดา อินทรบุหรั้น  | ชั้น 9 ตึกพัชรกิติยาภา รพ.ร.ร.6<br>โทร.94060                       |
| 20. ภาควิชากุมารเวชศาสตร์<br>พ.อ.หญิง รศ. นภอร ภาวิจิตร                         | ชั้น 9 ตึกพัชรกิติยาภา รพ.ร.ร.6<br>โทร.94163                       |
| 21. ภาควิชารังสีวิทยา กศ.วพม.<br>พ.อ. ผศ. ชัชชาญ คงพานิช                        | ชั้น 2 อาคารเฉลิมพระเกียรติฯ รพ.ร.ร.6<br>โทร.93812                 |
| 22. ภาควิชาจิตเวชและประสาทวิทยา กศ.วพม.<br>พ.อ. ศ.คลินิก ธวัชชัย ลีพหานาจ       | ชั้น 15 อาคารเฉลิมพระเกียรติ รพ.ร.ร.6<br>โทร.93025, 93188          |
| 23. ภาควิชาเวชศาสตร์ทหารและชุมชน กศ.วพม.<br>พ.อ. ผศ. พฤษพงษ์ ศรีสวัสดิ์         | ชั้น 5 อาคารเจ้าฟ้าเพชรรัตน วพม.<br>โทร.93609, 93613               |
| 24. ภาควิชาเวชศาสตร์ครอบครัว กศ.วพม.<br>พ.อ.หญิง วัชรภรณ์ เพ็ญศิริ              | ชั้น 8 ตึก 8 ชั้น รพ.ร.ร.6<br>โทร 93100                            |
| 25. ภาควิชาวิสัญญีวิทยา กศ.วพม.<br>พ.อ. ธีรวัฒน์ ภูจิณญาณัน                     | ชั้น 9 อาคารเฉลิมพระเกียรติฯ รพ.ร.ร.6<br>โทร 93141                 |
| 26. ภาควิชาเวชศาสตร์ฉุกเฉิน กศ.วพม.<br>พ.อ. อารัญ สวัสดิพงษ์                    | ชั้น 19 อาคารสมเด็จพระนางเจ้าสิริกิติ์ รพ.ร.ร.6<br>โทร 93575       |
| 27. ภาควิชานิติเวชวิทยา กศ.วพม.<br>พ.อ. เสกสรรค์ ชายทวีป                        | ชั้น 2 อาคารสมเด็จพระนางเจ้าสิริกิติ์ รพ.ร.ร.6<br>โทร 93400, 93901 |

## ส่วนสนับสนุน

ผู้บังคับหน่วย	สำนักงาน
27. หน่วยแพทยศาสตรศึกษา วพม. รอง ผอ.กศ.วพม.	ชั้น 5 อาคารพระมงกุฎเกล้าเวชวิทยา วพม. โทร.93730
28. ส่วนการบังคับบัญชา กศ.วพม. พ.อ.หญิง ณัชชนม์ เจริญผล	ชั้น 6 อาคารพระมงกุฎเกล้าเวชวิทยา วพม. โทร.93743, 93587
29. หน.แผนกเตรียมการ กอ.วพม. พ.อ. พลากร สุภารส	ชั้น 3 ตึกอำนวยการ วพม. โทร.93588
30. หน.แผนกประเมินผลและทะเบียนประวัติ กอ.วพม. พ.อ.หญิง เลิศลักษณ์ เพชรนรชาติ	ชั้น 6 อาคารพระมงกุฎเกล้าเวชวิทยา วพม. โทร.93583
31. หน.แผนกธุรการและกำลังพล กอ.วพม. พ.ท.หญิง สุมัยยา เซ็นเสถียร (รักษาการ)	ชั้น 3 ตึกอำนวยการ วพม. โทร.93578
32. ฝ่ายงบประมาณ วพม. พ.ท.หญิง ขนิษฐา ลีอนาม	ชั้น 3 ตึกอำนวยการ วพม. โทร.93744
33. หน.สำนักงานการเงิน กอ.วพม. ร.ท. จักรชัย พิณเสนาะ	ชั้น 2 ตึกอำนวยการ วพม. โทร.93582
34. หน.แผนกสวัสดิการ กอ.วพม. พ.ต. ยศวัฒน์ สุตโคต	ชั้น 1 อาคารศูนย์ประวัติและนิทรรศการ วพม. โทร.93584
35. หน.สำนักงานประกันคุณภาพการศึกษา วพม. พ.อ.หญิง ผศ. สนิตรา ศิริธางกุล	ชั้น 5 อาคารพระมงกุฎเกล้าเวชวิทยา วพม. โทร.93723
36. หก.กองสนับสนุน พ.อ. ชาญชัย บั้ววรรณ	ชั้น 2 ตึกอำนวยการ วพม. โทร.93573, 93599
37. หน.แผนกห้องปฏิบัติการและวิจัย กสน.วพม. พ.อ. ปณิธาน กวางวโรภาส	ชั้น 8 อาคารเรียน วพม. โทร.93297
38. หน.แผนกบริการ กสน.วพม. พ.ท. วิโรจน์ จงใจภักดี	ชั้น 2 ตึกอำนวยการ วพม. โทร.93796
39. หน.แผนกห้องสมุด กสน.วพม. ร.อ. พิษณุพงษ์ พุทธเดชารัตน์ (รักษาการ)	ชั้น 3 ตึกธนาคารทหารไทย โทร.93380
40. หน.แผนกเครื่องช่วยฝึกและเวชนิทัศน์ กสน.วพม. พ.ท.หญิง วราพร วัฒนกิจ	ชั้น 3 อาคารพระมงกุฎเกล้าเวชวิทยา วพม. โทร.93617, 93727
41. ฝ่ายสาธารณสุขปโรค ผบร.กสน.วพม. ร.อ. ฉัตรชัย พวงทอง	โรงเรียนสาธารณสุขปโรค วพม. โทร.93628
42. ฝ่ายขนส่ง ผบร.กสน.วพม. ร.อ. สุรพงษ์ เลี่ยมนุช	โรงรถ วพม. โทร.93627

## ส่วนสนับสนุน

### ผู้บังคับหน่วย

### สำนักงาน

43. ห้องเรียน/ห้องประชุม วพม.  
ร.อ.หญิง จิรภา สนิท
44. ศูนย์สารสนเทศ วพม.  
พ.อ. กศม ภั้งคานนท์
45. หก.กองการปกครอง  
พ.อ. ตฤณ สุตประเสริฐ
46. รอง หก.กปค.วพม./หน.แผนกพลศึกษา กปค.วพม.
47. หน.นพท.วพม.  
นพท. กษมา ชัยชนะ
48. ประธานโครงการตำรา วพม.  
รอง ผอ.วพม.ฝ่ายบริหาร
49. สมาคมผู้ปกครองและอาจารย์ วพม.(ผช.เลขานุการ)
- ชั้น 1 อาคารเรียน วพม.  
โทร.93596,93617
- ชั้น 3 อาคารศูนย์ประวัติและนิทรรศการ วพม.  
โทร.93599
- ชั้น 1 อาคารหอพัก นพท. วพม.  
โทร.93780
- ชั้น 1 อาคารหอพัก นพท. วพม.  
โทร.93783
- สโมสร นพท.วพม.,ชั้น 1 หอพัก นพท.วพม.  
โทร.93784
- ชั้น 3 ตึกอำนวยการ วพม.  
โทร. 94288
- ชั้น 1 อาคารหอพัก นพท.วพม.  
โทร.02-644-9909





## ระเบียบกรมแพทย์ทหารบก

ว่าด้วย การศึกษาหลักสูตรแพทยศาสตรบัณฑิต วิทยาลัยแพทยศาสตร์พระมงกุฎเกล้า  
(ฉบับที่ ๕)

พ.ศ. ๒๕๕๓

โดยอาศัยระเบียบกองทัพบก ว่าด้วยวิทยาลัยแพทยศาสตร์พระมงกุฎเกล้า พ.ศ.๒๕๔๗ และระเบียบกองทัพบก ว่าด้วยการรับนักศึกษาแพทย์วิทยาลัยแพทยศาสตร์พระมงกุฎเกล้า พ.ศ.๒๕๔๙ ให้กรมแพทย์ทหารบก กำหนดระเบียบเกี่ยวกับการศึกษาหลักสูตรแพทยศาสตรบัณฑิตของวิทยาลัยแพทยศาสตร์พระมงกุฎเกล้าได้ตามความเหมาะสม ดังนั้น เพื่อให้การจัดการศึกษา การวัดและประเมินผลหลักสูตรแพทยศาสตรบัณฑิตเป็นไปด้วยความเรียบร้อย จึงวางระเบียบไว้ ดังนี้

ข้อ ๑ ระเบียบนี้เรียกว่า “ระเบียบกรมแพทย์ทหารบกว่าด้วยการศึกษาหลักสูตรแพทยศาสตรบัณฑิต วิทยาลัยแพทยศาสตร์พระมงกุฎเกล้า (ฉบับที่ ๕) พ.ศ. ๒๕๕๓”

ข้อ ๒ ระเบียบนี้ให้ใช้บังคับ นักเรียนแพทย์ทหารและนักศึกษาแพทย์ที่เข้ารับการศึกษหลักสูตรแพทยศาสตรบัณฑิต วิทยาลัยแพทยศาสตร์พระมงกุฎเกล้า ฉบับปรับปรุง พ.ศ.๒๕๕๑ ตั้งแต่ ปีการศึกษา ๒๕๕๓ เป็นต้นไป

ข้อความในระเบียบ คำสั่ง ประกาศ และคำชี้แจงอื่นใด ในส่วนที่นำมากำหนดไว้ในระเบียบนี้ หรือซึ่งขัดหรือแย้งกับระเบียบนี้ ให้ใช้ข้อความในระเบียบนี้แทน

### ข้อ ๓ การจัดการศึกษา

วิทยาลัยแพทยศาสตร์พระมงกุฎเกล้า จัดการศึกษาตามหน่วยกิตระบบทวิภาค ตามประกาศกระทรวงศึกษาธิการเรื่องเกณฑ์มาตรฐานหลักสูตรระดับปริญญาตรี พ.ศ.๒๕๔๘ ลงวันที่ ๒๑ กุมภาพันธ์ พ.ศ. ๒๕๔๘ โดย ๑ ปีการศึกษา แบ่งออกเป็น ๒ ภาคการศึกษาปกติ ๑ ภาคการศึกษาปกติ มีระยะเวลาศึกษาไม่น้อยกว่า ๑๕ สัปดาห์ สำหรับการศึกษาภาคฤดูร้อนอาจจัดได้ตามความจำเป็น ทั้งนี้ให้กำหนดระยะเวลาและจำนวนหน่วยกิต โดยมีสัดส่วนเทียบเคียงกันได้กับการศึกษาภาคปกติ

### ข้อ ๔ การคิดหน่วยกิต

การคิดหน่วยกิตสำหรับแต่ละรายวิชาให้ถือเกณฑ์ดังต่อไปนี้

๔.๑ รายวิชาภาคทฤษฎี ที่ใช้เวลาบรรยายหรืออภิปรายปัญหาไม่น้อยกว่า ๑๕ ชั่วโมงต่อภาคการศึกษาปกติ ให้มีค่าเท่ากับ ๑ หน่วยกิต ระบบทวิภาค

๔.๒ รายวิชาภาคปฏิบัติ ที่ใช้เวลาฝึกหรือทดลองไม่น้อยกว่า ๓๐ ชั่วโมงต่อภาคการศึกษาปกติ ให้มีค่าเท่ากับ ๑ หน่วยกิต ระบบทวิภาค

๔.๓ การฝึกงาน หรือ การฝึกภาคสนามที่ใช้เวลาฝึก ไม่น้อยกว่า ๔๕ ชั่วโมงต่อภาคการศึกษาปกติ ให้มีค่าเท่ากับ ๑ หน่วยกิต ระบบทวิภาค

๔.๔ การทำโครงการหรือกิจกรรมการเรียนอื่นใด ตามที่ได้รับมอบหมายที่ใช้เวลาทำโครงการหรือกิจกรรมนั้น ๆ ไม่น้อยกว่า ๔๕ ชั่วโมง ต่อภาคการศึกษาปกติ ให้มีค่าเท่ากับ ๑ หน่วยกิตระบบทวิภาค

๔.๕ ในกรณีที่ไม่สามารถใช้เกณฑ์ตามข้อ ๔.๑-๔.๔ ได้ ให้คณะกรรมการการศึกษาวิทยาลัยแพทยศาสตร์พระมงกุฎเกล้าพิจารณากำหนดหน่วยกิตของรายวิชาตามความเหมาะสม

## ข้อ ๕ การเรียน

นักเรียนแพทย์ทหาร และนักศึกษาแพทย์ต้องเรียนตามรายวิชา และจำนวนหน่วยกิตที่วิทยาลัยแพทยศาสตร์พระมงกุฎเกล้ากำหนด

## ข้อ ๖ การขอเพิ่ม ขอลด และขอลอนรายวิชา

นักเรียนแพทย์ทหาร และนักศึกษาแพทย์จะขอเพิ่ม ขอลด หรือขอลอนรายวิชาได้ต่อเมื่อได้รับความเห็นชอบจากคณะกรรมการการศึกษา วิทยาลัยแพทยศาสตร์พระมงกุฎเกล้า และต้องได้รับอนุมัติจากผู้อำนวยการวิทยาลัยแพทยศาสตร์พระมงกุฎเกล้า โดยถือเกณฑ์การพิจารณาอนุมัติดังต่อไปนี้

๖.๑ การขอเพิ่มรายวิชา จะต้องกระทำภายใน ๒ สัปดาห์ นับจากวันเปิดภาคการศึกษานั้นๆ หรือภายในสัปดาห์แรกของภาคการศึกษาฤดูร้อน

๖.๒ การขอลดรายวิชา จะต้องกระทำภายใน ๒ สัปดาห์ นับจากวันเปิดภาคการศึกษาปกติ และไม่นับวันที่รายวิชาที่ ขอลดลงในใบแสดงผลการศึกษา

๖.๓ การขอลอนรายวิชา จะกระทำได้เมื่อพ้นสัปดาห์ที่ ๒ นับจากวันเปิดภาคการศึกษาจนถึงหนึ่งสัปดาห์ก่อนสอบสิ้นสุดรายวิชานั้น และจะนับวันที่รายวิชาที่ขอลอนลงในใบแสดงผลการศึกษา

## ข้อ ๗ เวลาเรียน

นักเรียนแพทย์ทหารและนักศึกษาแพทย์จะมีสิทธิ์เข้าสอบรายวิชาใด ทั้งรายวิชาทางการบรรยายหรือการศึกษาที่เทียบเท่า การปฏิบัติการ การทดลอง การฝึกหัดหรือการศึกษาที่เทียบเท่า การฝึกงานหรือการฝึกภาคสนามต่อเมื่อมีเวลาเรียนไม่น้อยกว่าร้อยละ ๘๐ ของเวลาเรียนทั้งหมดในรายวิชานั้น

## ข้อ ๘ สัญลักษณ์แสดงผลการศึกษา

๘.๑ สัญลักษณ์ซึ่งมีคะแนนประจำ

ผลการสอบของแต่ละรายวิชาอาจแสดงได้ด้วยสัญลักษณ์ต่างๆ ซึ่งมีคะแนนประจำ ดังนี้

สัญลักษณ์	คะแนนประจำ
A	๔.๐๐
B <sup>+</sup>	๓.๕๐
B	๓.๐๐
C <sup>+</sup>	๒.๕๐
C	๒.๐๐
D <sup>+</sup>	๑.๕๐
D	๑.๐๐
F	๐.๐๐

๘.๒ สัญลักษณ์ซึ่งไม่มีคะแนนประจำ

ผลการสอบ/การศึกษาของแต่ละรายวิชาอาจแสดงได้ด้วยสัญลักษณ์ต่าง ๆ ซึ่งมีความหมาย

ดังนี้

สัญลักษณ์	ความหมาย
S	พอใจ (satisfactory)
U	ไม่พอใจ (unsatisfactory)
I	รอการประเมินผล (incomplete)
P	การศึกษายังไม่สิ้นสุด (in progress)
W	ถอนการศึกษา (withdrawal)
AU	การศึกษาโดยไม่นับหน่วยกิต (audit)
X	ยังไม่ได้รับผลการประเมิน (no report)

๘.๓ การตัดสินผลการศึกษา

กำหนดให้สัญลักษณ์ที่มีคะแนนประจำเท่ากับ หรือมากกว่า ๒.๐๐ หรือสัญลักษณ์ S เป็น การประเมินผลว่าได้ หรือผ่าน (pass) ในแต่ละรายวิชา

ผู้ที่ได้สัญลักษณ์ที่มีคะแนนประจำ น้อยกว่า ๒.๐๐ หรือสัญลักษณ์ U ในแต่ละ รายวิชาถือว่ามีความรู้ต่ำกว่าเกณฑ์ให้สอบแก้ตัว หรือปฏิบัติงานแก้ตัว

ในกรณีให้สอบแก้ตัว หรือปฏิบัติงานแก้ตัว เมื่อเสร็จสิ้นแล้วจะให้สัญลักษณ์คะแนนประจำ รายวิชาได้ไม่เกิน ๒.๐๐ หรือสัญลักษณ์ S

๘.๔ การให้ F จะกระทำได้ในกรณีดังต่อไปนี้

๘.๔.๑ นักเรียนแพทย์ทหารและนักศึกษาแพทย์เข้าสอบและ/หรือมีผลงานที่ประเมินผลว่าตก

๘.๔.๒ นักเรียนแพทย์ทหารและนักศึกษาแพทย์ที่ไม่สอบแก้ตัวหรือไม่ปฏิบัติงานแก้ตัว ตามที่กำหนดไว้ในข้อ ๘.๓ วรรคสอง

๘.๔.๓ นักเรียนแพทย์ทหารและนักศึกษาแพทย์ที่สอบแก้ตัวหรือปฏิบัติงานแก้ตัวแล้ว ได้รับความ ประเมินผลว่าไม่ผ่าน

๘.๔.๔ นักเรียนแพทย์ทหารและนักศึกษาแพทย์ขาดสอบโดยไม่มีเหตุผลอันสมควร

๘.๔.๕ นักเรียนแพทย์ทหารและนักศึกษาแพทย์ไม่ได้รับการอนุญาตให้เข้าสอบตามข้อ ๗

๘.๔.๖ นักเรียนแพทย์ทหารและนักศึกษาแพทย์ทำผิดระเบียบการสอบ และได้รับการตัดสิน

ให้ตก

๘.๔.๗ เปลี่ยนจากสัญลักษณ์ I เพราะนักเรียนแพทย์ทหารและนักศึกษาแพทย์ไม่สอบ และ/ หรือไม่ส่งผลการปฏิบัติงานภายใน ๒ ภาคการศึกษาปกติ ยกเว้นกรณีที่นักเรียนแพทย์ทหารและนักศึกษาแพทย์ได้รับ อนุญาตให้ลาพักการศึกษาตามข้อ ๑๓.๑ และ ๑๓.๒

๘.๔.๘ เปลี่ยนจากสัญลักษณ์ P เพราะนักเรียนแพทย์ทหารและนักศึกษาแพทย์ไม่สอบและ /หรือไม่ส่งผลการปฏิบัติงานตามที่กำหนด

๘.๕ การให้ S หรือ U จะกระทำได้เฉพาะรายวิชาที่ไม่มีหน่วยกิต หรือมีหน่วยแต่คณะกรรมการ การศึกษา วิทยาลัยแพทยศาสตร์พระมงกุฎเกล้า เห็นว่าไม่ควรจำแนกผลการศึกษาออกเป็นสัญลักษณ์ที่มีคะแนนประจำ

๘.๖ การให้ I จะกระทำได้ในกรณีดังต่อไปนี้

๘.๖.๑ นักเรียนแพทย์ทหารและนักศึกษาแพทย์ไม่สอบ และ/หรือไม่ส่งผลงาน เพราะป่วย โดยมีใบรับรองแพทย์จากโรงพยาบาลทหารของกองทัพบก หรือมีใบรับรองแพทย์ที่แพทย์ทหารของโรงพยาบาลทหาร ของกองทัพบกรับรอง

๘.๖.๒ นักเรียนแพทย์ทหารและนักศึกษาแพทย์ ไม่ได้รับอนุญาตให้เข้าสอบตามข้อ ๗ เนื่องจากป่วย โดยมีใบรับรองแพทย์จากโรงพยาบาลทหารของกองทัพบก หรือมีใบรับรองแพทย์ที่แพทย์ทหารของ กองทัพบกรับรอง

๘.๖.๓ นักเรียนแพทย์ทหารและนักศึกษาแพทย์ไม่สอบ และ/หรือไม่ส่งผลงานด้วยเหตุ สดวิสัย

ทั้งนี้การให้ I ตามข้อ ๘.๖.๑ - ๘.๖.๓ ให้อยู่ในดุลยพินิจของผู้รับผิดชอบรายวิชานั้น และ/ หรือคณะกรรมการรายวิชานั้น

๘.๗ การให้ P จะกระทำได้เฉพาะรายวิชาที่มีการสอน หรือปฏิบัติงานต่อเนื่องกัน มากกว่า ๑ ภาคการศึกษา และ/หรือการศึกษาในรายวิชานั้นยังไม่สิ้นสุด

๘.๘ การให้ W จะกระทำได้ในกรณีดังต่อไปนี้

๘.๘.๑ ในรายวิชาที่นักเรียนแพทย์ทหารและนักศึกษาแพทย์ได้รับอนุญาตให้ออน การศึกษาตามข้อ ๖.๓

๘.๘.๒ นักเรียนแพทย์ทหารและนักศึกษาแพทย์ได้รับอนุญาตให้ลาพักการศึกษา

๘.๘.๓ นักเรียนแพทย์ทหารและนักศึกษาแพทย์ถูกสั่งพักการศึกษา

๘.๙ การให้ AU จะกระทำได้เฉพาะรายวิชาที่นักเรียนแพทย์ทหารและนักศึกษาแพทย์ขอ เข้าร่วมศึกษา โดยไม่นับหน่วยกิตแต่ต้องมีเวลาเรียนภาคทฤษฎีไม่น้อยกว่าร้อยละ ๘๐

๘.๑๐ การให้ X จะกระทำได้เฉพาะรายวิชาที่วิทยาลัยแพทยศาสตร์พระมงกุฎเกล้า ยังไม่ได้ รับรายงานผลการประเมินการศึกษาของรายวิชานั้น ๆ ตามกำหนด

#### ข้อ ๙ การนับจำนวนหน่วยกิต

๙.๑ การนับจำนวนหน่วยกิตสะสมของนักเรียนแพทย์ทหารและนักศึกษาแพทย์เพื่อให้ครบ ตามหลักสูตร ให้นับเฉพาะจำนวนหน่วยกิตที่กำหนดในหลักสูตรของรายวิชาที่สอบได้เท่านั้น ในกรณีที่นักเรียนแพทย์ ทหารและนักศึกษาแพทย์ เรียนวิชาใดมากกว่าหนึ่งครั้ง ให้นับเฉพาะจำนวนหน่วยกิตครั้งสุดท้ายที่ประเมินผลว่าสอบ ได้ไปคิดเป็นหน่วยกิตสะสมเพียงครั้งเดียว

๙.๒ การรวมจำนวนหน่วยกิตเพื่อใช้ในการคำนวณคะแนนเฉลี่ย ให้นับจากหน่วยกิตของ ทุกรายวิชาที่ผลการศึกษาที่มีคะแนนประจำ ในกรณีที่นักเรียนแพทย์ทหารและนักศึกษาแพทย์เรียนรายวิชาใดมากกว่า หนึ่งครั้ง ให้นับจำนวนหน่วยกิตที่เรียนรายวิชานั้น ๆ ครั้งสุดท้ายไปใช้ในการคำนวณคะแนนเฉลี่ย

#### ข้อ ๑๐ การคิดคะแนนเฉลี่ย

คะแนนเฉลี่ยมี ๒ ประเภท คือ คะแนนเฉลี่ยประจำภาค และคะแนนเฉลี่ยสะสม การคำนวณ คะแนนเฉลี่ยสะสมให้ทำดังนี้

๑๐.๑ คะแนนเฉลี่ยประจำภาค ให้คำนวณจากผลการศึกษาของนักเรียนแพทย์ทหารและ นักศึกษาแพทย์ในภาคการศึกษานั้น โดยเอาผลรวมของผลคูณของหน่วยกิตกับคะแนนประจำของผลการศึกษาแต่ละ รายวิชาเป็นตัวตั้งหารด้วยจำนวนหน่วยกิตรวมของรายวิชาที่ผลการศึกษาที่มีคะแนนประจำที่ศึกษาในภาคการศึกษานั้น ๆ ให้มีทศนิยมสองตำแหน่ง โดยปัดเศษจากตำแหน่งที่สาม

๑๐.๒ คะแนนเฉลี่ยสะสม ให้คำนวณผลการศึกษาของนักเรียนแพทย์ทหารและนักศึกษา แพทย์ตั้งแต่เริ่มเข้าศึกษาตั้งแต่ชั้นปีที่ ๑ จนถึงการประเมินผลครั้งสุดท้าย โดยเอาผลรวมของผลคูณของหน่วยกิตกับ คะแนนประจำของผลการศึกษาแต่ละรายวิชาเป็นตัวตั้ง หารด้วยจำนวนหน่วยกิตรวมของรายวิชาทั้งหมดที่ศึกษา และผลการศึกษาที่มีคะแนนประจำตามข้อ ๙.๒ ให้มีทศนิยมสอง ตำแหน่งโดยปัดเศษจากตำแหน่งที่สาม

ในกรณีที่นักเรียนแพทย์ทหารและนักศึกษาแพทย์ลงเรียนซ้ำให้นำคะแนนประจำของ สัณลักษณ์ที่ได้รับการประเมินครั้งสุดท้ายมาคำนวณคะแนนเฉลี่ย

ข้อ ๑๑ การตัดสินให้สอบแก้ตัวและ/หรือปฏิบัติงานเพิ่มเติม นักเรียนแพทย์ทหารและนักศึกษา แพทย์ มีสิทธิสอบแก้ตัว และ/หรือปฏิบัติงานเพิ่มเติม เมื่อได้รับผลการประเมินเป็นสัณลักษณ์ ดังนี้

๑๑.๑ ได้เกรด D+, D และได้คะแนนเฉลี่ยสะสมไม่ต่ำกว่า ๒.๐๐

๑๑.๒ ได้สัณลักษณ์ U และได้คะแนนเฉลี่ยสะสมไม่ต่ำกว่า ๒.๐๐



## ข้อ ๑๒ การเลื่อนชั้น

นักเรียนแพทย์ทหารและนักศึกษาแพทย์จะเลื่อนชั้นได้ ในกรณีต่อไปนี้

๑๒.๑ ต้องมีคะแนนเฉลี่ยสะสมไม่ต่ำกว่า ๒.๐๐ และไม่มีรายวิชาใดในปีนั้นได้สัญลักษณ์ D<sup>+</sup>, D, F, I, P, U, หรือ X

๑๒.๒ นักเรียนแพทย์ทหารและนักศึกษาแพทย์ชั้นปริคlinik จะต้องสอบผ่านทุกรายวิชาในระดับชั้นปริคlinik จึงจะมีสิทธิ์เลื่อนไปเรียนในชั้นคลินิกได้

## ข้อ ๑๓. การเรียนซ้ำชั้น

๑๓.๑ การเรียนซ้ำชั้น หมายถึง นักเรียนแพทย์ทหารและนักศึกษาแพทย์ไม่ได้รับการเลื่อนชั้นสูงขึ้นอีก ๑ ชั้นปี ต้องเรียนซ้ำในชั้นปีเดิม ในกรณีใดกรณีหนึ่งดังต่อไปนี้

๑๓.๑.๑ ได้คะแนนเฉลี่ยสะสมต่ำกว่า ๒.๐๐ แต่ไม่ต่ำกว่า ๑.๕๐ ในกรณีนี้ให้  
นักเรียนแพทย์ทหารและนักศึกษาแพทย์เรียนเฉพาะรายวิชาที่ได้สัญลักษณ์ต่ำกว่า C

๑๓.๑.๒ นักเรียนแพทย์ทหารและนักศึกษาแพทย์ ที่กระทำผิดระเบียบซึ่งคณะกรรมการการศึกษา วิทยาลัยแพทยศาสตร์พระมงกุฎเกล้ามีมติให้เรียนซ้ำชั้น ในกรณีนี้ให้เรียนซ้ำชั้นทุกวิชาทั้งปีการศึกษา

๑๓.๑.๓ นักเรียนแพทย์ทหารและนักศึกษาแพทย์ ที่ถูกตัดคะแนนความประพฤติตั้งแต่ ๑๒๐ คะแนนขึ้นไป และมีคะแนนเฉลี่ยสะสมมากกว่า ๒.๐๐ ให้เรียนซ้ำชั้นทุกวิชาทั้งปีการศึกษา

๑๓.๒ นักเรียนแพทย์ทหารและนักศึกษาแพทย์ที่เรียนซ้ำชั้น สามารถเรียนซ้ำรายวิชาเพื่อเพิ่มคะแนนเฉลี่ยสะสมสูงขึ้น ในรายวิชาที่ได้สัญลักษณ์ ต่ำกว่า B ทั้งนี้ต้องได้รับความเห็นชอบจากคณะกรรมการการศึกษา วิทยาลัยแพทยศาสตร์พระมงกุฎเกล้า

## ข้อ ๑๔. การเรียนซ้ำรายวิชา

๑๔.๑ นักเรียนแพทย์ทหารและนักศึกษาแพทย์ชั้นคลินิกที่มีรายวิชาใดวิชาหนึ่งได้รับสัญลักษณ์ F ตามข้อ ๘.๔ และมีคะแนนเฉลี่ยสะสมไม่ต่ำกว่า ๒.๐๐ สามารถเรียนซ้ำรายวิชานั้นได้ หรือถ้ารายวิชานั้นเป็นวิชาเลือก อาจลงรายวิชาอื่นแทน

๑๔.๒ การเรียนซ้ำรายวิชาเพื่อเพิ่มคะแนนเฉลี่ยสะสม นักเรียนแพทย์ทหารและนักศึกษาแพทย์ที่เรียนซ้ำชั้นสามารถเรียนซ้ำรายวิชาเพื่อเพิ่มคะแนนเฉลี่ยสะสมสูงขึ้นในรายวิชาที่ได้สัญลักษณ์ต่ำกว่า B ทั้งนี้ต้องได้รับความเห็นชอบจากคณะกรรมการการศึกษา วิทยาลัยแพทยศาสตร์พระมงกุฎเกล้า

๑๔.๓ การเรียนซ้ำรายวิชา นักเรียนแพทย์ทหาร และนักศึกษาแพทย์สามารถเรียนรายวิชาเดิมได้อีกไม่เกิน ๑ ครั้ง

## ข้อ ๑๕ การลาพักการศึกษา

๑๕.๑ นักเรียนแพทย์ทหารและนักศึกษาแพทย์อาจยื่นคำร้องขออนุญาตลาพักการศึกษาได้ในกรณีดังต่อไปนี้

๑๕.๑.๑ ได้รับทุนแลกเปลี่ยนนักเรียนนักศึกษาระหว่างประเทศ หรือทุนอื่นใดซึ่งทางวิทยาลัยแพทยศาสตร์พระมงกุฎเกล้าเห็นสมควรสนับสนุน

๑๕.๑.๒ มีอาการเจ็บป่วยต้องพักรักษาตัวเป็นเวลานาน ซึ่งคณะกรรมการการศึกษาวิทยาลัยแพทยศาสตร์พระมงกุฎเกล้าพิจารณาแล้วเห็นสมควรให้พักการศึกษา

๑๕.๑.๓ เมื่อนักเรียนแพทย์ทหารและนักศึกษาแพทย์มีความจำเป็นส่วนตัวอาจยื่นคำร้องขอลาพักการศึกษาได้ แต่ต้องได้ศึกษาในวิทยาลัยแพทยศาสตร์พระมงกุฎเกล้าแล้วไม่น้อยกว่า ๑ ภาคการศึกษา และมีคะแนนเฉลี่ยสะสมไม่ต่ำกว่า ๒.๐๐

การลาพักการศึกษาตามข้อ ๑๕.๑ นี้ให้นักเรียนแพทย์ทหารและนักศึกษาแพทย์ยื่นคำร้องต่อผู้อำนวยการวิทยาลัยแพทยศาสตร์พระมงกุฎเกล้าโดยเร็วที่สุด และให้คณะกรรมการการศึกษาวิทยาลัยแพทยศาสตร์พระมงกุฎเกล้าเป็นผู้พิจารณาอนุมัติ

๑๕.๒ เมื่อนักเรียนแพทย์ทหารและนักศึกษาแพทย์มีเหตุสุดวิสัยจำเป็น ต้องลาพักการศึกษาด้วยเหตุผลนอกเหนือจากที่ระบุไว้ในข้อ ๑๕.๑ ให้ยื่นคำร้องต่อผู้อำนวยการวิทยาลัยแพทยศาสตร์พระมงกุฎเกล้าโดยเร็วที่สุด และให้คณะกรรมการการศึกษาวิทยาลัยแพทยศาสตร์พระมงกุฎเกล้าเป็นผู้พิจารณาอนุมัติ

๑๕.๓ การลาพักการศึกษาตามข้อ ๑๕.๑ และ๑๕.๒ ให้อนุมัติได้ครั้งละไม่เกิน ๑ ปีการศึกษา ถ้ามีความจำเป็นต้องลาพักการศึกษาต่อไปอีก ให้ยื่นคำร้องขอลาพักการศึกษาใหม่ตามวิธีในข้อ ๑๕.๑ และ ๑๕.๒ แล้วแต่กรณีโดยสภาวิทยาลัยแพทยศาสตร์พระมงกุฎเกล้าเป็นผู้พิจารณาอนุมัติหรือให้ปฏิบัติเป็นอย่างอื่น

๑๕.๔ ในกรณีที่นักเรียนแพทย์ทหารและนักศึกษาแพทย์ได้รับอนุมัติให้ลาพักการศึกษาให้นับเวลาที่ลาพักอยู่ในระยะเวลาการศึกษาด้วย ยกเว้นนักเรียนแพทย์ทหารและนักศึกษาแพทย์ที่ได้รับอนุญาตให้ลาพักการศึกษาตามข้อ ๑๕.๑.๑

๑๕.๕ นักเรียนแพทย์ทหารและนักศึกษาแพทย์ที่ได้รับอนุมัติให้ลาพักการศึกษาเมื่อจะกลับเข้าศึกษาจะต้องยื่นคำขอกลับเข้าศึกษาต่อผู้อำนวยการวิทยาลัยแพทยศาสตร์พระมงกุฎเกล้าก่อน กำหนดวันเข้ารับการศึกษาไม่น้อยกว่า ๑ สัปดาห์

#### ข้อ ๑๖ การฟื้นสภาพการเป็นนักเรียนแพทย์ทหารและนักศึกษาแพทย์

นักเรียนแพทย์ทหารและนักศึกษาแพทย์จะฟื้นสภาพการเป็นนักเรียนแพทย์ทหารและนักศึกษาแพทย์ในกรณีดังต่อไปนี้

๑๖.๑ ศึกษาครบตามหลักสูตร และได้รับอนุมัติให้ได้รับปริญญาตามข้อ ๑๗

๑๖.๒ ได้รับอนุมัติให้ลาออก

๑๖.๓ ถูกสั่งให้ฟื้นสภาพการเป็นนักเรียนแพทย์ทหารและนักศึกษาแพทย์ในกรณี

ดังต่อไปนี้

๑๖.๓.๑ นักเรียนแพทย์ทหารและนักศึกษาแพทย์มีคะแนนเฉลี่ยสะสมต่ำกว่า

๑.๕๐ เมื่อสิ้นปีการศึกษา

๑๖.๓.๒ เรียนซ้ำชั้นเดิมเกินกว่า ๑ ปีการศึกษา

๑๖.๓.๓ นักเรียนแพทย์ทหารและนักศึกษาแพทย์ ที่ถูกตัดคะแนนความ

ประพฤติตั้งแต่ ๑๒๐ คะแนนขึ้นไป และมีคะแนนเฉลี่ยสะสมต่ำกว่า ๒.๐๐

๑๖.๓.๔ ทุจริตในการสอบ

๑๖.๔ ถึงแก่กรรม

#### ข้อ ๑๗ การสำเร็จการศึกษา

นักเรียนแพทย์ทหารและนักศึกษาแพทย์มีสิทธิเป็นผู้สำเร็จการศึกษาและขออนุมัติให้ได้รับปริญญาแพทยศาสตรบัณฑิต จะต้องมีความสมบูรณ์ดังต่อไปนี้

๑๗.๑ สอบผ่านรายวิชาและเกณฑ์อื่น ๆ ครบตามหลักสูตรและสอบผ่านประมวลความรู้

๑๗.๒ ได้คะแนนเฉลี่ยสะสมไม่ต่ำกว่า ๒.๐๐

๑๗.๓ เป็นผู้มีความประพฤติดี เหมาะสมแก่ศักดิ์ศรีแห่งปริญญาแพทยศาสตรบัณฑิต

### ข้อ ๑๘ การให้ปริญญาตรีเกียรตินิยม

นักเรียนแพทย์ทหารและนักศึกษาแพทย์ จะได้รับการพิจารณาให้ได้รับปริญญาตรีเกียรตินิยมอันดับ ๑ เมื่อสอบได้คะแนนเฉลี่ยสะสมไม่ต่ำกว่า ๓.๕๐ และให้ได้รับปริญญาตรีเกียรตินิยมอันดับ ๒ เมื่อสอบได้คะแนนเฉลี่ยสะสมไม่ต่ำกว่า ๓.๒๕ และต้องมีคุณสมบัติดังต่อไปนี้

๑๘.๑ มีเวลาเรียนไม่เกินจำนวนภาคการศึกษาหรือจำนวนปีการศึกษาน้อยที่สุดที่กำหนดไว้ตามหลักสูตร

๑๘.๒ มีคุณสมบัติสอบได้ปริญญาตรีตามข้อ ๑๗

๑๘.๓ ไม่เคยเรียนซ้ำชั้น หรือซ้ำรายวิชา หรือสอบแก้ตัว หรือปฏิบัติงานแก้ตัวในรายวิชาใดตลอดหลักสูตร

### ข้อ ๑๙ การให้รางวัลความสามารถในการศึกษา

นักเรียนแพทย์ทหารและนักศึกษาแพทย์ จะได้รับการพิจารณาให้ได้รับรางวัลความสามารถในการศึกษาต้องมีคุณสมบัติดังต่อไปนี้

๑๙.๑ ได้รับปริญญาตรีเกียรตินิยมอันดับ ๑ และมีคะแนนเฉลี่ยสะสมตลอดหลักสูตรสูงสุด

๑๙.๒ เป็นผู้มีความประพฤติดี

ข้อ ๒๐ การใดที่มีได้กำหนดไว้ในระเบียบนี้ ให้อยู่ในดุลยพินิจของคณะกรรมการการศึกษาวิทยาลัยแพทยศาสตร์พระมงกุฎเกล้า

ข้อ ๒๑ ให้ผู้อำนวยการวิทยาลัยแพทยศาสตร์พระมงกุฎเกล้า เป็นผู้รักษาการตามระเบียบนี้ และมีอำนาจออกระเบียบปลีกย่อยได้ตามความจำเป็นโดยไม่ขัดต่อระเบียบนี้

ประกาศ ณ วันที่ ๑๔ มิถุนายน พ.ศ.๒๕๕๓

(ลงชื่อ) พลโท วิทยา ช่อวิเชียร  
(วิทยา ช่อวิเชียร)  
เจ้ากรมแพทย์ทหารบก



ระเบียบวิทยาลัยแพทยศาสตร์พระมงกุฎเกล้า  
ว่าด้วย การวัดผล การประเมินผล และการทวนสอบมาตรฐานผลสัมฤทธิ์ทางการศึกษา  
พ.ศ. ๒๕๕๙

เพื่อให้การดำเนินการในด้านการวัดผล การประเมินผล และการทวนสอบมาตรฐานผลสัมฤทธิ์  
ของนักเรียนแพทย์ทหาร นักศึกษาแพทย์ และบัณฑิตแพทย์ที่ปฏิบัติงานเป็นแพทย์เพิ่มพูนทักษะ ทั้งในระดับ  
รายวิชาจนถึงระดับหลักสูตร เป็นไปด้วยความเรียบร้อย และสอดคล้องกับระเบียบกรมแพทย์ทหารบกว่าด้วย  
การจัดการศึกษาหลักสูตรแพทยศาสตรบัณฑิต วิทยาลัยแพทยศาสตร์พระมงกุฎเกล้า (ฉบับที่ ๕) พ.ศ.๒๕๕๓  
วิทยาลัยแพทยศาสตร์พระมงกุฎเกล้า จึงกำหนดให้มีระเบียบไว้ดังนี้

ข้อ ๑ ระเบียบนี้เรียกว่า “ระเบียบวิทยาลัยแพทยศาสตร์พระมงกุฎเกล้า ว่าด้วย การวัดผล  
การประเมินผล และการทวนสอบมาตรฐานผลสัมฤทธิ์ทางการศึกษา พ.ศ.๒๕๕๙”

ข้อ ๒ ระเบียบนี้ให้บังคับใช้ นับตั้งแต่วันที่ออกระเบียบฯ นี้  
บรรดาข้อความในระเบียบ คำสั่งของวิทยาลัยแพทยศาสตร์พระมงกุฎเกล้าที่ขัดแย้ง หรือแย้งกับระเบียบนี้  
ให้ใช้ข้อความในระเบียบนี้แทน

ข้อ ๓ หลักการทั่วไป

- ๓.๑ ให้มีการกำหนดวิธีการประเมินและการติดตามความก้าวหน้าของการวัดผลเรียนรู้  
ตั้งแต่ การประเมินขณะเรียนรู้ (formative) จนถึงการสอบเพื่อประเมินผลการ  
เรียนรู้ (summative) ทั้งในระดับรายวิชาและระดับหลักสูตร อย่างชัดเจน
- ๓.๒ มีระบบการประเมินผลการเรียนรู้ของการจัดการศึกษาที่ชัดเจน ทั้งในระดับรายวิชา  
และ ระดับหลักสูตร
- ๓.๓ มีระบบการทวนสอบมาตรฐานผลสัมฤทธิ์ ทั้งในระดับรายวิชา และ ระดับหลักสูตร
- ๓.๔ ทุกภาควิชา/หน่วย ต้องมีระบบการเก็บข้อสอบ ผลการสอบของนักเรียนแพทย์  
ทหาร นักศึกษาแพทย์ ทุกคนตลอดระยะเวลาที่ศึกษาอยู่ในวิทยาลัยแพทยศาสตร์  
พระมงกุฎเกล้า จนถึงหลังจบการศึกษาไปแล้ว ๒ ปี
- ๓.๕ ทุกภาควิชาควรมีระบบการแจ้งผลสอบให้นักเรียนแพทย์ทหาร นักศึกษาแพทย์  
ภายในเวลาที่เหมาะสม
- ๓.๖ จัดระบบการยื่นคำร้อง/ขออุทธรณ์ผลการศึกษาเมื่อเสร็จสิ้นการสอบทุกครั้ง ทั้งใน  
ระดับภาควิชาและ ระดับกองการศึกษา
- ๓.๗ จัดระบบการป้องกันการมีผลประโยชน์ทับซ้อนและการมีส่วนได้ส่วนเสียของผู้ที่  
เกี่ยวข้องในการจัดการศึกษา



## ข้อ ๔ วิธีการประเมินและการติดตามความก้าวหน้าของการวัดผลการเรียนรู้

### ๔.๑ ระดับรายวิชา

- ๔.๑.๑ ภาควิชากำหนดแนวทางและระยะเวลาที่เหมาะสมในการประเมินความรู้อัตกษะ และเจตคติของการจัดการเรียนการสอนแต่ละรายวิชา โดยต้องระบุให้ชัดเจนในรายละเอียดรายวิชา (มคอ.๓) หรือคู่มือการเรียนรายวิชานั้น ๆ และแจกจ่ายให้นักเรียนแพทย์ทหาร นักศึกษาแพทย์ ได้รับทราบก่อนเริ่มการเรียนการสอน
- ๔.๑.๒ ระหว่างจัดการเรียนการสอนในรายวิชานั้น คณาจารย์ภาควิชา ต้องมีการตรวจสอบเครื่องมือที่ใช้ในการประเมิน ตรวจสอบผลคะแนนจากกระดาษคำตอบ แบบประเมิน รายงาน ฯลฯ ก่อนจะประกาศผลคะแนนในการสอบให้กับนักเรียนแพทย์ทหาร นักศึกษาแพทย์ได้รับทราบ
- ๔.๑.๓ เปิดโอกาสให้นักเรียนแพทย์ทหาร/นักศึกษาแพทย์ สามารถยื่นคำร้องเพื่อขอสอบถามผลการสอบกับอาจารย์ผู้รับผิดชอบรายวิชา
- ๔.๑.๔ เมื่อสิ้นสุดการเรียนการสอน ให้อาจารย์หัวหน้าภาควิชา/ประธานรายวิชาที่รับผิดชอบรวบรวมผลคะแนนจากแหล่งต่าง ๆ มาประมวลและวิเคราะห์ผล จากนั้นให้คณะกรรมการทวนสอบของภาควิชา ที่ประกอบด้วยอาจารย์อย่างน้อย ๓ นาย ดำเนินการทวนสอบ ก่อนการตัดสินผลรายวิชานั้น ๆ
- ๔.๑.๕ เมื่อเสร็จสิ้นการศึกษารายวิชานั้น ๆ รายงานผลการสอบถึงกองการศึกษา เพื่อนำเข้าที่ประชุมคณะกรรมการตัดสินผลการศึกษา

### ๔.๒ ระดับหลักสูตร

- ๔.๒.๑ หน่วยแพทยศาสตรศึกษา กำหนดแผนการจัดสอบเพื่อประเมินผลการเรียนรู้ตามหลักสูตรไว้ในแผนการศึกษาประจำปี และแจ้งให้นักเรียนแพทย์ทหาร/นักศึกษาแพทย์ และคณะทำงานจัดสอบทราบ
- ๔.๒.๒ ประเมินและการติดตามความก้าวหน้าเพื่อประเมินผลการเรียนรู้ตามหลักสูตรแพทยศาสตบัณฑิตโดยคณะทำงานจัดสอบที่ได้รับการแต่งตั้งดังนี้
  - ๔.๒.๒.๑ การสอบประมวลความรู้ด้านวิทยาศาสตร์พื้นฐานทางการแพทย์ (preclinical comprehensive examination) ประเภท MCQ จัดสอบให้กับชั้นปีที่ ๓
  - ๔.๒.๒.๒ การสอบประมวลความรู้ด้านวิทยาศาสตร์การแพทย์ (clinical comprehensive examination) ประเภท MCQ จัดสอบให้กับชั้นปีที่ ๕

๔.๒.๒.๓ การสอบประมวลความรู้ด้านทักษะทางหัตถการ  
ภาคปฏิบัติ ประกอบด้วย

๔.๒.๒.๓.๑ การสอบรายยาว (Long Case) จัดสอบให้กับ  
ชั้นปีที่ ๖

๔.๒.๒.๓.๒ การสอบ Multiple Essay Question (MEQ)  
จัดสอบให้กับชั้นปีที่ ๖

๔.๒.๒.๓.๓ การสอบ Objective Structured  
Comprehensive Examination (OSCE) จัด  
สอบให้กับชั้นปีที่ ๖

๔.๒.๓ คณะทำงานจัดสอบ มีหน้าที่จัดทำข้อสอบ ตรวจสอบเครื่องมือ/ข้อสอบที่  
ใช้ในการประเมิน ให้มีความสอดคล้องกับเกณฑ์ผู้ประกอบวิชาชีพเวช  
กรรมของแพทยสภา พ.ศ.๒๕๕๕ ตรวจสอบคะแนน วิเคราะห์ข้อสอบ และ  
ประชุมพิจารณาตัดสินผลการสอบ ก่อนประกาศผลคะแนนในการสอบ  
ให้กับนักเรียนแพทย์ทหารนักศึกษาแพทย์ได้รับทราบ

๔.๒.๔ ประเมินและปรับปรุงการดำเนินการจากผลการวิเคราะห์ข้อสอบ การ  
ประเมินของนักเรียนแพทย์ทหาร/นักศึกษาแพทย์ และ เปรียบเทียบกับ  
ผลการสอบผ่านเพื่อประเมินและรับรองความรู้ความสามารถในการ  
ประกอบวิชาชีพเวชกรรมของแพทยสภา ในแต่ละชั้นตอน

๔.๒.๕ เปิดโอกาสให้นักเรียนแพทย์ทหาร/นักศึกษาแพทย์ ได้ซักถามผลคะแนน  
กับอาจารย์ผู้รับผิดชอบในหัวข้อนั้น ๆ และนำข้อสอบที่มีผลการวิเคราะห์  
ไม่เป็นไปตามคาดหมาย มาพิจารณาร่วมกัน

๔.๒.๖ รายงานผลการดำเนินการตามชั้นตอนให้ คณะกรรมการบริหาร  
แพทยศาสตรศึกษาเพื่อทราบ

๔.๒.๗ กองการศึกษา จัดส่งนักเรียนแพทย์ทหาร และนักศึกษาแพทย์ ชั้นปีที่ ๕  
ที่มีคุณสมบัติครบถ้วนเข้าสอบประมวลความรู้ที่คณะแพทยศาสตร์ศิริ  
ราชพยาบาล ตามเวลาที่กำหนด

๔.๒.๘ หน่วยแพทยศาสตรศึกษา จัดส่งแบบประเมินผลการจัดการศึกษาหลักสูตร  
แพทยศาสตรบัณฑิตตลอดหลักสูตร ให้นักเรียนแพทย์ทหาร/นักศึกษา  
แพทย์ ชั้นปีที่ ๖ ประเมินผลการจัดการศึกษา และนำผลการประเมิน  
รายงานคณะกรรมการประเมินผลการศึกษา และ ภาควิชาที่จัด  
การศึกษา เพื่อนำไปปรับปรุงในปีการศึกษาต่อไป

ข้อ ๕ ระบบการประเมินผลสัมฤทธิ์การจัดการการศึกษา

๕.๑ ระดับรายวิชา ให้ภาควิชา/คณะกรรมการการรายวิชา มีหน้าที่

๕.๑.๑ ให้นักเรียนแพทย์ทหาร/นักศึกษาแพทย์ประเมินการสอนในระดับรายวิชา  
ทั้งภาคทฤษฎี และภาคปฏิบัติ

๕.๑.๒ พิจารณาความเหมาะสมของข้อสอบให้เป็นไปตามแผนการสอนที่ สอดคล้องกับรายละเอียดรายวิชา (มคอ.๓) และวิเคราะห์การกระจายของ ระดับคะแนน สํารวจจํานวนนักเรียนแพทย์/นักศึกษาแพทย์ที่สอบไม่ผ่าน ในทุกระดับของการวัดผล และ วางแนวทางการติดตาม/แก้ไข

๕.๑.๓ คณะกรรมการการทวนสอบรายวิชา สรุปผลการทวนสอบผลสัมฤทธิ์

๕.๒ ระดับหลักสูตร กองการศึกษา และคณะกรรมการที่เกี่ยวข้อง มีหน้าที่

๕.๒.๑ สํารวจร้อยละของบัณฑิตที่สำเร็จการศึกษาตามระยะเวลาที่กำหนด และ ร้อยละการได้งานทำของบัณฑิต และให้คณะอนุกรรมการทวนสอบ ผลสัมฤทธิ์ทางการศึกษา พิจารณาและรายงานสาเหตุ ปัญหาข้อขัดข้องที่ ทำให้นักเรียนแพทย์ทหาร/นักศึกษาแพทย์ที่ไม่จบตามเวลา และรายงาน ต่อคณะกรรมการการศึกษาและกรรมการสภาวิทยาลัยแพทยศาสตร์พระ มงกุฎเกล้า

๕.๒.๒ ร้อยละของบัณฑิตที่สำเร็จการศึกษาและได้รับใบประกอบวิชาชีพเวช กรรมจากแพทยสภา และให้คณะอนุกรรมการหลักสูตรแพทยศาสตร บัณฑิต พิจารณาและรายงานสาเหตุ ปัญหาข้อขัดข้องที่ทำให้นักเรียน แพทย์ทหาร/นักศึกษาแพทย์ที่ไม่ได้รับใบประกอบวิชาชีพเวชกรรม

๕.๒.๓ สํารวจและประเมินด้านความเห็นของบัณฑิตในด้านความรู้ความสามารถ ความมั่นใจของบัณฑิตในการประกอบอาชีพให้ครอบคลุมมาตรฐานผู้ ประกอบวิชาชีพเวชกรรมของแพทยสภา พ.ศ.๒๕๕๕ รวมทั้งเปิดโอกาส ให้บัณฑิตเสนอข้อคิดเห็นในการปรับปรุงหลักสูตรให้ดียิ่งขึ้น

๕.๒.๔ สํารวจความคิดเห็นของผู้ใช้บัณฑิตโดยใช้แบบสอบถาม การสัมภาษณ์ เพื่อ ประเมินความพึงพอใจของบัณฑิตแต่ละรุ่นที่จบการศึกษาให้ครอบคลุม มาตรฐานผลการเรียนรู้ ๗ ด้าน ตามกรอบมาตรฐานคุณวุฒิอุดมศึกษา และตามคุณลักษณะบัณฑิตที่พึงประสงค์ของหลักสูตร

ข้อ ๖ การยื่นคำร้องและการขออุทธรณ์ผลการศึกษา นักเรียนแพทย์ทหาร/นักศึกษาแพทย์

๖.๑ สามารถยื่นคำร้องตามแบบฟอร์ม เพื่อขอตรวจสอบผลคะแนนหรือการขออุทธรณ์ ผลการศึกษาได้ภายใน ๓ วันหลังการประกาศผล

๖.๒ ในกรณีระดับภาควิชาให้ยื่นคำร้องโดยตรงที่ภาควิชา และในกรณีระดับการตัดสินใจ ผลประจำปีการศึกษา ให้ยื่นคำร้องได้ที่ส่วนบังคับการกองการศึกษา

๖.๓ การขออุทธรณ์ผล สามารถตรวจสอบได้เฉพาะกระดาษคำตอบหรือผลการประเมิน ต่าง ๆ ของตนเองเท่านั้น ไม่อนุญาตให้ยื่นคำร้องแทนผู้อื่นโดยเด็ดขาด

- ข้อ ๗ เพื่อเป็นการป้องกันการกล่าวหาในด้านผลประโยชน์ทับซ้อน ให้ผู้ที่มีส่วนเกี่ยวข้องกับนักเรียนแพทย์หาร/นักศึกษาแพทย์ที่เป็น บิดา มารดา หรือญาติสนิท อันจะก่อให้เกิดผลประโยชน์ทับซ้อนต่อฝ่ายใดฝ่ายหนึ่งก็ตามในการจัดการศึกษาหรือการจัดการเรียนการสอน ให้บุคคลนั้นทำหนังสือแสดงตนเพื่อขอยกเว้น ไม่ร่วมการตัดสินผลการศึกษาในรายวิชาหรือชั้นปี ที่บุคคลนั้น ๆ มีบุตร หลาน หรือญาติสนิท ศึกษาอยู่ และรายงานต่อผู้อำนวยการวิทยาลัยแพทยศาสตร์พระมงกุฎเกล้าตั้งแต่ต้นปีการศึกษานั้น
- ข้อ ๘ ให้ผู้อำนวยการกองการศึกษาเป็นผู้รักษาระเบียบนี้ และมีอำนาจกำหนดระเบียบปลีกย่อยได้ตามความเหมาะสม

ประกาศ ณ วันที่ ๒๙ กุมภาพันธ์ พ.ศ.๒๕๕๙

(ลงชื่อ) พลตรี ชาญณรงค์ นาคสวัสดิ์  
(ชาญณรงค์ นาคสวัสดิ์)

ผู้อำนวยการวิทยาลัยแพทยศาสตร์พระมงกุฎเกล้า





ประกาศ วิทยาลัยแพทยศาสตร์พระมงกุฎเกล้า

เรื่อง การแต่งกายของ นพท./นศพ.วพม. ชั้นคลินิก ระหว่างปฏิบัติงานในห้วงนอกเวลาราชการ พ.ศ. ๒๕๖๕

โดยที่เป็นสมควรกำหนดการแต่งกายของ นพท./นศพ.วพม. ชั้นคลินิก ระหว่างปฏิบัติงานในห้วงนอกเวลาราชการ เพื่อให้การแต่งกายเป็นไปด้วยความเรียบร้อย เหมาะสมกับการปฏิบัติหน้าที่บนหอผู้ป่วย จึงกำหนดหลักเกณฑ์และแนวทางการแต่งกายของ นพท./นศพ.วพม. ชั้นคลินิก ดังนี้

๑. นพท./นศพ.วพม. ชั้นคลินิก ที่ได้รับมอบหมายให้ปฏิบัติงานบนหอผู้ป่วย และ/หรือห้องฉุกเฉินในห้วงนอกเวลาราชการ สามารถแต่งกายด้วยชุดสคริปตามความสมัครใจ โดยสวมรองเท้าสีดำหุ้มส้น ไม่มีลวดลายพร้อมติดบัตรประจำตัวที่บริเวณหน้าอกด้านซ้ายตลอดเวลา

๒. ชุดสคริป ประกอบด้วย เสื้อแขนสั้น สีขาบ ปักอักษรภาษาอังกฤษ “PCM” ที่หน้าอกซ้าย และกางเกงขายาว สีขาบ ปักอักษรภาษาอังกฤษ “PCM” ที่ขอบกระเป๋ากางเกงฝั่งขวา หากประสงค์จะปักชื่อให้ปักชื่อและนามสกุลบริเวณอกขวา ใช้ด้ายสีขาวปัก

๓. การแต่งกายด้วยชุดสคริปให้ใช้ระหว่างการปฏิบัติงานในห้วงนอกเวลาราชการเท่านั้น โดยใช้ได้ทั้งที่โรงพยาบาลพระมงกุฎเกล้า และโรงพยาบาลสมทบ ทั้งนี้ต้องไม่ขัดกับระเบียบของโรงพยาบาลนั้น ๆ

๔. ไม่อนุญาตให้ นพท./นศพ.วพม. สวมใส่ชุดสคริปออกนอกพื้นที่การรักษาพยาบาลของโรงพยาบาล

๕. การแต่งกายด้วยชุดสคริปในพื้นที่เฉพาะ เช่น ห้องผ่าตัด ห้องคลอด หออภิบาลผู้ป่วยให้อ้างอิงตามคำแนะนำ หรือระเบียบของภาควิชาที่เกี่ยวข้อง

๖. การสวมเสื้อคลุมหรือเสื้อกาวน์ยาว (ชุดปฏิบัติงานห้องปฏิบัติการแลปสีขาว) ทับชุดสคริปสามารถทำได้ตามความเหมาะสม แต่ห้ามสวมเสื้อกาวน์ยาวทับชุดสคริปออกนอกพื้นที่ของโรงพยาบาล

๗. กรณีที่ นพท./นศพ.วพม. ผ่าฝืนข้อห้ามการปฏิบัติตามประกาศข้างต้น ให้ถือว่าขัดต่อคำสั่งของผู้บังคับบัญชา และได้รับโทษตามที่ระบุไว้ในระเบียบ ทบ. ว่าด้วย วิทยาลัยแพทยศาสตร์พระมงกุฎเกล้า พ.ศ. ๒๕๖๒

ประกาศ ณ วันที่ ๑๐ พฤษภาคม พ.ศ. ๒๕๖๕

พลตรี

(สุรศักดิ์ ฉันทศีลธรรม)

ผู้อำนวยการวิทยาลัยแพทยศาสตร์พระมงกุฎเกล้า



ระเบียบ วิทยาลัยแพทยศาสตร์พระมงกุฎเกล้า

ว่าด้วย การแต่งกายเครื่องแบบปฏิบัติงานชั้นคลินิกนักศึกษาแพทย์หญิง  
กองการปกครอง วิทยาลัยแพทยศาสตร์พระมงกุฎเกล้า

พ.ศ. ๒๕๖๗

เพื่อให้การแต่งกายชุดปฏิบัติงานชั้นคลินิกมีความเหมาะสมสำหรับการปฏิบัติงาน  
กองการปกครอง วิทยาลัยแพทยศาสตร์พระมงกุฎเกล้า เห็นสมควรเพิ่มชุดปฏิบัติงานชั้นคลินิก ของนักศึกษา  
แพทย์หญิง เป็นชุดปฏิบัติงานชั้นคลินิกประกอบกางเกง เพื่อให้การแต่งกายมีความถูกต้องเหมาะสม เป็นไปใน  
แนวทางเดียวกัน จึงกำหนดระเบียบ ในการใช้เครื่องแบบปฏิบัติงานชั้นคลินิก โดยมีรายละเอียดดังต่อไปนี้

การแต่งกาย เครื่องแบบปฏิบัติงานชั้นคลินิก (ชุดปฏิบัติงานชั้นคลินิก ประกอบกางเกง)

ข้อ ๑. อนุญาตให้ใช้กางเกงประกอบชุดปฏิบัติงานชั้นคลินิก โดยใช้กางเกงสีกากีแกมเขียว  
ทรงกระบอกที่ใช้ในเครื่องแบบกองการศึกษา

ข้อ ๒. การใช้กางเกงต้องใช้ร่วมกับเข็มขัดกองทัพทุกครั้ง

ข้อ ๓. การใช้กางเกงต้องใช้ร่วมกับรองเท้าคัทชูหนังสีดำหุ้มส้น ส้นสูงไม่เกิน ๒ นิ้ว และ  
สวมถุงเท้าสีดำล้วน คลุมข้อเท้า

ข้อ ๔. ไม่อนุญาตให้ใส่กางเกงสีอื่น ๆ นอกเหนือจากที่ระบุไว้

ข้อ ๕. ไม่อนุญาตให้ใส่กางเกงรูปทรงอื่น ๆ นอกเหนือจากที่ระบุไว้

ข้อ ๖. ไม่อนุญาตให้ใส่กางเกงร่วมกับรองเท้าแบบอื่น ๆ นอกเหนือจากที่ระบุไว้

ข้อ ๗. การใช้กางเกงร่วมกับเครื่องแบบชุดปฏิบัติงานชั้นคลินิก อนุญาตให้ใส่ได้ในพื้นที่  
วิทยาลัยแพทยศาสตร์พระมงกุฎเกล้า และสถานที่ที่กองการปกครอง วิทยาลัยแพทยศาสตร์พระมงกุฎเกล้า  
หรืออาจารย์ผู้ควบคุมอนุญาตเท่านั้น

ข้อ ๘. ชุดปฏิบัติงานชั้นคลินิกเดิม (ชุดประกอบกระโปรง) ให้ถือเป็นชุดมาตรฐาน สำหรับ  
ใช้ประกอบกิจกรรมต่าง ๆ นอกเหนือจากการปฏิบัติงานบนหอผู้ป่วย

ข้อ ๙. นักศึกษาแพทย์หญิง ให้ความร่วมมือใช้ กระโปรง/กางเกง เมื่อมีคำสั่งหรือการ  
ร้องขอจาก กองการปกครองหรือภาควิชา เพื่อร่วมกิจกรรมในภาพรวม

ทั้งนี้หากพบที่มีการแต่งกายผิดระเบียบจากที่ประกาศไว้ กองการปกครอง วิทยาลัย  
แพทยศาสตร์พระมงกุฎเกล้า หรือหากบุคลากรอื่น ๆ ของวิทยาลัยแพทยศาสตร์พระมงกุฎเกล้า พบเห็น  
ให้สามารถดำเนินการพิจารณาตามระเบียบต่อไป

ประกาศ ณ วันที่ ๒๙ กุมภาพันธ์ พ.ศ. ๒๕๖๗

พลตรี 

(চারঞ্জর্ন তৈমুদম)

ผู้อำนวยการวิทยาลัยแพทยศาสตร์พระมงกุฎเกล้า



แพทยสภา

สภาการพยาบาล

สภาเภสัชกรรม

กระทรวงสาธารณสุข

ทันตแพทยสภา

สภาเทคนิคการแพทย์

สภากายภาพบำบัด

## คำประกาศสิทธิและข้อพึงปฏิบัติของผู้ป่วย

เพื่อให้ผู้ป่วยได้รับประโยชน์สูงสุดจากกระบวนการ และตระหนักถึงความสำคัญของการให้ความร่วมมือกับผู้ประกอบวิชาชีพด้านสุขภาพ แพทยสภา สภาการพยาบาล สภาเภสัชกรรม ทันตแพทยสภา สภากายภาพบำบัด สภาเทคนิคการแพทย์ และคณะกรรมการการประกอบโรคศิลปะ จึงได้ร่วมกันออกประกาศรับรองสิทธิและข้อพึงปฏิบัติของผู้ป่วย ไว้ดังต่อไปนี้

### สิทธิของผู้ป่วย

1. ผู้ป่วยทุกคนมีสิทธิขั้นพื้นฐานที่จะได้รับการรักษาพยาบาลและการดูแลด้านสุขภาพตามมาตรฐานวิชาชีพจากผู้ประกอบวิชาชีพด้านสุขภาพโดยไม่มีการเลือกปฏิบัติตามที่บัญญัติไว้ในรัฐธรรมนูญ
2. ผู้ป่วยที่ขอรับการรักษายาบาลมีสิทธิได้รับทราบข้อมูลที่เป็นจริงและเพียงพอเกี่ยวกับการเจ็บป่วย การตรวจ การรักษา ผลดีและผลเสียจากการตรวจ การรักษาจากผู้ประกอบวิชาชีพด้านสุขภาพด้วยภาษาที่ผู้ป่วยสามารถเข้าใจได้ง่าย เพื่อให้ผู้ป่วยสามารถเลือกตัดสินใจในการยินยอมหรือไม่ยินยอมให้ผู้ประกอบวิชาชีพด้านสุขภาพปฏิบัติต่อตน เว้นแต่ในกรณีฉุกเฉินอันจำเป็นเร่งด่วนและเป็นอันตรายต่อชีวิต
3. ผู้ป่วยที่อยู่ในภาวะเสี่ยงอันตรายถึงชีวิตมีสิทธิได้รับการช่วยเหลือรีบด่วนจากผู้ประกอบวิชาชีพด้านสุขภาพโดยทันทีตามความจำเป็นแก่กรณี โดยไม่ต้องคำนึงว่าผู้ป่วยจะร้องขอความช่วยเหลือหรือไม่
4. ผู้ป่วยมีสิทธิได้รับทราบชื่อ สกุล และวิชาชีพของผู้ให้การรักษาพยาบาลแก่ตน
5. ผู้ป่วยมีสิทธิขอความเห็นจากผู้ประกอบวิชาชีพด้านสุขภาพอื่นที่มีได้เป็นผู้ให้การรักษาพยาบาลแก่ตนและมีสิทธิในการขอเปลี่ยนผู้ประกอบวิชาชีพด้านสุขภาพหรือเปลี่ยนสถานพยาบาลได้ ทั้งนี้เป็นไปตามหลักเกณฑ์ของสิทธิการรักษาของผู้ป่วยที่มีอยู่
6. ผู้ป่วยมีสิทธิได้รับการปกปิดข้อมูลของตนเอง เว้นแต่ผู้ป่วยจะให้ความยินยอมหรือเป็นการปฏิบัติตามหน้าที่ของผู้ประกอบวิชาชีพด้านสุขภาพเพื่อประโยชน์โดยตรงของผู้ป่วยหรือตามกฎหมาย
7. ผู้ป่วยมีสิทธิได้รับทราบข้อมูลอย่างครบถ้วนในการตัดสินใจเข้าร่วมหรือถอนตัวจากการเป็นผู้เข้าร่วมหรือผู้ถูกทดลองในการทำวิจัยของผู้ประกอบวิชาชีพด้านสุขภาพ



8. ผู้ป่วยมีสิทธิได้รับทราบข้อมูลเกี่ยวกับการรักษาพยาบาลเฉพาะของตนที่ปรากฏในเวชระเบียนเมื่อร้องขอตามขั้นตอนของสถานพยาบาลนั้น ทั้งนี้ข้อมูลดังกล่าวต้องไม่เป็นการละเมิดสิทธิหรือข้อมูลข่าวสารส่วนบุคคลของผู้อื่น
9. บิดา มารดา หรือผู้แทนโดยชอบธรรม อาจใช้สิทธิแทนผู้ป่วยที่เป็นเด็กอายุยังไม่เกินสิบแปดปีบริบูรณ์ ผู้บกพร่องทางกายหรือจิต ซึ่งไม่สามารถใช้สิทธิด้วยตนเองได้

### ข้อพึงปฏิบัติของผู้ป่วย

1. สอบถามเพื่อทำความเข้าใจข้อมูลและความเสี่ยงที่อาจเกิดขึ้นก่อนลงนามให้ความยินยอมหรือไม่ยินยอมรับการตรวจวินิจฉัยหรือการรักษาพยาบาล
2. ให้ข้อมูลด้านสุขภาพและข้อเท็จจริงต่างๆ ทางการแพทย์ที่เป็นจริงและครบถ้วนแก่ผู้ประกอบวิชาชีพด้านสุขภาพในกระบวนการรักษาพยาบาล
3. ให้ความร่วมมือและปฏิบัติตามคำแนะนำของผู้ประกอบวิชาชีพด้านสุขภาพเกี่ยวกับการรักษาพยาบาล ในกรณีที่ไม่สามารถปฏิบัติตามได้ให้แจ้งผู้ประกอบวิชาชีพด้านสุขภาพทราบ
4. ให้ความร่วมมือและปฏิบัติตามระเบียบข้อบังคับของสถานพยาบาล
5. ปฏิบัติต่อผู้ประกอบวิชาชีพ ผู้ป่วยรายอื่น รวมทั้งผู้ที่มาเยี่ยมเยียนด้วยความสุภาพให้เกียรติและไม่กระทำการที่รบกวนผู้อื่น
6. แจ้งสิทธิการรักษาพยาบาลพร้อมหลักฐานที่ตนมีให้เจ้าหน้าที่ของสถานพยาบาลที่เกี่ยวข้องทราบ
7. ผู้ป่วยพึงรับทราบข้อควรรู้ทางการแพทย์ ดังต่อไปนี้
  - 7.1 ผู้ประกอบวิชาชีพด้านสุขภาพที่ได้ปฏิบัติหน้าที่ตามมาตรฐานและจรรยาบรรณย่อมได้รับความคุ้มครองตามที่กฎหมายกำหนดและมีสิทธิได้รับความคุ้มครองจากการถูกกล่าวหาโดยไม่เป็นธรรม
  - 7.2 การแพทย์ในที่นี้หมายถึง การแพทย์แผนปัจจุบันซึ่งได้รับการพิสูจน์ทางวิทยาศาสตร์ โดยองค์ความรู้ในขณะนั้นว่ามีประโยชน์มากกว่าโทษสำหรับผู้ป่วย
  - 7.3 การแพทย์ไม่สามารถให้การวินิจฉัย ป้องกัน หรือรักษาให้หายได้ทุกโรคหรือทุกสภาวะ
  - 7.4 การรักษาพยาบาลทุกชนิดมีความเสี่ยงที่จะเกิดผลอันไม่พึงประสงค์ได้ นอกจากนี้เหตุสุดวิสัยอาจเกิดขึ้นได้แม้ผู้ประกอบวิชาชีพด้านสุขภาพจะใช้ความระมัดระวังอย่างเพียงพอตามภาวะวิสัยและพฤติการณ์ในการรักษาพยาบาลนั้น ๆ แล้ว
  - 7.5 การตรวจเพื่อการคัดกรอง วินิจฉัย และติดตามการรักษาโรคอาจให้ผลที่คลาดเคลื่อนได้ด้วยข้อจำกัดของเทคโนโลยีที่ใช้ และปัจจัยแวดล้อมอื่นๆ ที่ไม่สามารถควบคุมได้ตามมาตรฐานการปฏิบัติงาน

- 7.6 ผู้ประกอบวิชาชีพด้านสุขภาพมีสิทธิใช้ดุลพินิจในการเลือกกระบวนการรักษาพยาบาลตามหลักวิชาการทางการแพทย์ ตามความสามารถและข้อจำกัด ตามภาวะวิสัยและพฤติการณ์ที่มีอยู่ รวมทั้งการปรึกษาหรือส่งต่อโดยคำนึงถึงสิทธิและประโยชน์โดยรวมของผู้ป่วย
- 7.7 เพื่อประโยชน์ต่อตัวผู้ป่วย ผู้ประกอบวิชาชีพด้านสุขภาพอาจให้คำแนะนำหรือส่งต่อผู้ป่วย ให้ได้รับการรักษาตามความเหมาะสม ทั้งนี้ผู้ป่วยต้องไม่อยู่ในสภาวะฉุกเฉินอันจำเป็นเร่งด่วนและเป็นอันตรายต่อชีวิต
- 7.8 การปกปิดข้อมูลด้านสุขภาพและข้อเท็จจริงต่างๆ ทางทางการแพทย์ของผู้ป่วยต่อผู้ประกอบวิชาชีพด้านสุขภาพอาจส่งผลเสียต่อกระบวนการรักษาพยาบาล
- 7.9 ห้องฉุกเฉินของสถานพยาบาลใช้สำหรับผู้ป่วยฉุกเฉินอันจำเป็นเร่งด่วนและเป็นอันตรายต่อชีวิต

ประกาศ ณ วันที่ 12 เดือนสิงหาคม พ.ศ. 2558



(นพ.ณรงค์ สหเมธาพัฒน์)

ปลัดกระทรวงสาธารณสุข

ประธานคณะกรรมการการประกอบโรคศิลปะ



(ศาสตราจารย์เกียรติคุณ นพ.สมศักดิ์ โล่ห์เลขา)

นายกแพทยสภา

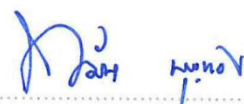

(รองศาสตราจารย์ ดร.ทัศนာ บุญทอง)

นายกสภาการพยาบาล



(รองศาสตราจารย์พิเศษ ภก.กิตติ พิทักษ์นิตินนท์)

นายกสภาเภสัชกรรม



(ทันตแพทย์ ธรณินทร์ จรัสจรวงเกียรติ)

นายกทันตแพทยสภา



(ผู้ช่วยศาสตราจารย์ ดร.กนกานดา ชัยภิญโญ)

นายกสภากายภาพบำบัด



(รองศาสตราจารย์ ทนพ.สมชาย วิริยะยุทธกร)

นายกสภาเทคนิคการแพทย์

## ประกาศแพทยสภา

ที่ 46/2549

### เรื่อง ข้อเท็จจริงทางการแพทย์

เพื่อให้การดำเนินการทางการแพทย์เป็นไปอย่างเหมาะสม คณะกรรมการแพทยสภาในการประชุมครั้งที่ 11/2549 วันที่ 9 พฤศจิกายน พ.ศ.2549 จึงมีมติให้ออกประกาศแพทยสภา เรื่อง ข้อเท็จจริงทางการแพทย์ ดังต่อไปนี้

ข้อ 1 “การแพทย์” ในที่นี้ หมายถึงการแพทย์แผนปัจจุบันซึ่งคือการแพทย์ที่ได้รับการพิสูจน์แล้วทางวิทยาศาสตร์ว่ามีประโยชน์

ข้อ 2 การแพทย์ยังไม่สามารถให้การวินิจฉัย ป้องกัน และ/หรือบำบัดให้หายได้ทุกโรคหรือทุกสภาวะ บางครั้งอาจทำได้เพียงบรรเทาอาการหรือประคับประคองเท่านั้น ยิ่งกว่านั้น บางโรคยังมีโอกาสให้การวินิจฉัยได้ในระยะเริ่มแรก

ข้อ 3 ในกระบวนการดำเนินการทางการแพทย์อาจเกิดสภาวะอันไม่พึงประสงค์ได้ แม้ผู้ประกอบวิชาชีพเวชกรรมจะให้ความระมัดระวังอย่างเพียงพอแล้วก็ตาม ซึ่งถือว่าเป็นเหตุสุดวิสัย

ข้อ 4 ผู้ประกอบวิชาชีพเวชกรรมย่อมใช้ดุลยพินิจในการเลือกกระบวนการดำเนินการทางการแพทย์ รวมทั้งการปรึกษาหรือส่งต่อโดยคำนึงถึงสิทธิและประโยชน์โดยรวมของผู้ป่วย

ข้อ 5 เพื่อประโยชน์ต่อตัวผู้ป่วยเอง ผู้ประกอบวิชาชีพเวชกรรมอาจปฏิเสธการรักษาผู้ป่วยที่ไม่อยู่ในสภาวะฉุกเฉิน อันจำเป็นเร่งด่วนและเป็นอันตรายต่อชีวิต โดยต้องให้คำแนะนำหรือส่งต่อผู้ป่วย ตามความเหมาะสม

ข้อ 6 ผู้ประกอบวิชาชีพเวชกรรมที่ปฏิบัติหน้าที่ตามมาตรฐานและจรรยาบรรณวิชาชีพ ย่อมมีสิทธิ และได้รับความคุ้มครองที่จะไม่ถูกกล่าวหาโดยไม่เป็นธรรม

ข้อ 7 ภาระงาน ข้อจำกัดของสถานพยาบาล ความพร้อมทางร่างกาย จิตใจ และสภาพแวดล้อม ของผู้ประกอบวิชาชีพเวชกรรม ย่อมมีผลต่อประสิทธิภาพและประสิทธิผลในการดำเนินการทางการแพทย์

ข้อ 8 การปกปิดข้อมูลทางด้านสุขภาพและข้อเท็จจริงต่าง ๆ ทางแพทย์ของผู้ป่วยต่อผู้ประกอบวิชาชีพเวชกรรมที่ทำการวินิจฉัยและรักษา ย่อมมีผลเสียต่อการวินิจฉัยและรักษาที่กำหนดไว้ท้ายประกาศนี้

ข้อ 9 การไม่ปฏิบัติตามคำแนะนำของผู้ประกอบวิชาชีพเวชกรรม หรือบุคลากรทางการแพทย์ ย่อมมีผลเสียต่อการรักษาและการพยากรณ์โรค

ประกาศ ณ วันที่ 30 พฤศจิกายน พ.ศ.2549

ลงชื่อ นายแพทย์สมศักดิ์ โล่ห์เลขา  
(นายแพทย์ สมศักดิ์ โล่ห์เลขา)

เลขาธิการแพทยสภา





แบบประเมินเจตคติและการปฏิบัติงาน นพท./นพ.วพ. ชั้นปีที่ ๖/๖๔ ฝึกปฏิบัติงานที่โรงพยาบาล.....

ชื่อ .....

มหาวิทยาลัยพยาบาล  อาจารย์  คอลเลกต์  คอลเลกต์หรืออติคิส  อุตศาสตร์-นวิเวชทยา  ภาควิชาศาสตร์  
 ระยะเวลาปฏิบัติงาน ..... สัปดาห์ ตั้งแต่วันที่ ..... ถึง ..... (โปรดเว้นช่องว่างที่ ..... ใน ..... สัปดาห์)

ผู้ประเมิน  Advisor  Ward staff  Teaching staff (ผู้ประเมินต้องเขียนชื่อเป็นภาษาอังกฤษในรายวิชาขึ้น ๆ)

คำชี้แจง: กรุณาทำเครื่องหมาย X ลงในช่อง  ของสัดส่วนคะแนนที่เห็นว่าเหมาะสมตามที่กำหนด

เกณฑ์การพิจารณา 5 ระดับ	
A. Excellent	85
B+ Excellent	80
B. Good	75
C+ Good	70
C. Fair	65
D. Poor	60
F. Unsatisfactory	55

ภาพที่เรียน

การประเมินตามทักษะ	น้ำหนัก	สัดส่วน (ตัวคูณ)			คะแนน
		Outstanding <input type="checkbox"/> ดี/โดดเด่น	Satisfactory <input type="checkbox"/> พอ	Unsatisfactory* <input type="checkbox"/> ไม่พอ	
<b>ทักษะ 1 ด้านคุณธรรมจริยธรรม</b> - ตรงต่อเวลา รับผิดชอบงานที่ได้รับมอบหมาย - บุคลิกภาพ การวางตัว ซื่อสัตย์ - คำนึงผู้ป่วย รักษาความลับผู้ป่วย	---	ไม่เคยสาย รับผิดชอบต่องานที่ได้รับมอบหมายดีมาก บุคลิกภาพและการวางตัว ดีเป็นส่วนใหญ่ ซื่อสัตย์ รักษาความลับผู้ป่วย	สายบ้าง รับผิดชอบพอควร บุคลิกภาพและการวางตัว ดีเป็นส่วนน้อย ซื่อสัตย์ รักษาความลับผู้ป่วย	สายหรือไม่มาเลย ไม่รับผิดชอบ ไม่ เหมาะสม แม้ดีก็เหมือนยังไม่ดีหรือไม่ รักษาความลับผู้ป่วย	
<b>ทักษะ 2 ด้านความรู้</b> - มีความรู้พื้นฐานและความรู้ทางคลินิกเชิงทฤษฎีกับปฏิบัติ	10	<input type="checkbox"/> X 1.0 <input type="checkbox"/> X 0.9 <input type="checkbox"/> X 0.8 <input type="checkbox"/> X 0.7 ความรู้ดีเยี่ยม เก่งมากกับบริบทเฉพาะระดับ (> 80%)	<input type="checkbox"/> X 0.8 <input type="checkbox"/> X 0.7 ความรู้ดีพอควร ประยุกต์ใช้ได้พอควร (60-80%)	<input type="checkbox"/> X 0.6 <input type="checkbox"/> X 0.4 ความรู้พื้นฐานและความรู้ทางคลินิก (< 60%)	
<b>ทักษะ 3 ทักษะทางปัญญา</b> - ใฝ่รู้ พัฒนางานเอง คิดวิเคราะห์อย่างเป็นระบบ - มีจริยธรรม คุณภาพ การแก้ปัญหา	15	<input type="checkbox"/> X 1.0 <input type="checkbox"/> X 0.9 ใฝ่รู้ ค้นคว้าได้เอง พัฒนางานได้ดี วิเคราะห์ปัญหาผู้ป่วยและแก้ปัญหาได้อย่างดี	<input type="checkbox"/> X 0.8 <input type="checkbox"/> X 0.7 ค้นคว้าบ้าง ต้องการคำแนะนำเรื่อง วิเคราะห์และแก้ปัญหายากๆ	<input type="checkbox"/> X 0.6 <input type="checkbox"/> X 0.4 ไม่ได้รู้ ไม่พัฒนาตนเอง คิดวิเคราะห์และแก้ปัญหาได้บ้าง	
<b>ทักษะ 4 ความสัมพันธ์ระหว่างบุคคลและความรับผิดชอบ</b> - มีมนุษยสัมพันธ์ที่ดีกับผู้อื่น บุคคลที่รู้จักผู้อื่น - ทำงานเป็นทีมและรับผิดชอบต่อส่วนรวม	25	<input type="checkbox"/> X 1.0 <input type="checkbox"/> X 0.9 มนุษยสัมพันธ์ดีเยี่ยม บุคคลที่รู้จักผู้อื่น ทำงานเป็นทีมและรับผิดชอบต่อส่วนรวม ดีเยี่ยม	<input type="checkbox"/> X 0.8 <input type="checkbox"/> X 0.7 มนุษยสัมพันธ์ดีพอควร เห็นและทำงานกับผู้อื่น ได้รับผิดชอบต่อส่วนรวมพอควร	<input type="checkbox"/> X 0.6 <input type="checkbox"/> X 0.4 ไม่ดีปัญหาทำงานกับผู้อื่นไม่ได้ ไม่รับผิดชอบต่อส่วนรวม	
<b>ทักษะ 5 ทักษะการสื่อสาร การใช้เทคโนโลยีสารสนเทศ</b> - สื่อสารกับผู้อื่นได้ ผู้ป่วย และญาติ - บันทึกการพยาบาลทางแพทย์ / เวชระเบียน - นำเสนอข้อมูล ใช้เทคโนโลยีสารสนเทศดีเยี่ยม	25	<input type="checkbox"/> X 1.0 <input type="checkbox"/> X 0.9 ผู้ป่วย/ญาติ / ทีมร่วมงาน พอใจหรือไม่ค่อย บันทึกการพยาบาลและเวชระเบียนครบถ้วนมีระเบียบ นำเสนอเป็นขั้นตอน ใช้เทคโนโลยีสารสนเทศดีเยี่ยม	<input type="checkbox"/> X 0.8 <input type="checkbox"/> X 0.7 สื่อสารได้ดีพอควร ต้องแนะนำการบันทึก และการนำเสนอบ้าง ใช้เทคโนโลยีสารสนเทศได้เป็นส่วนน้อย	<input type="checkbox"/> X 0.6 <input type="checkbox"/> X 0.4 ไม่ดีหรือเขียนจากผู้ป่วย / ผู้ร่วมงาน ไม่บันทึกการพยาบาล / เวชระเบียน นำเสนอไม่ดี	
<b>ทักษะ 6 ทักษะพิสัย</b> - ซักประวัติ ตรวจร่างกาย - สังเกตตรวจและแปลผล - คิดเชิงวิพากษ์ ทำหัตถการที่สำคัญ	25	<input type="checkbox"/> X 1.0 <input type="checkbox"/> X 0.9 ซักประวัติ ตรวจร่างกายได้สมบูรณ์ สังเกตตรวจและแปลผลได้ ทำการรักษามานاسب ทำหัตถการสำคัญได้ดี	<input type="checkbox"/> X 0.75 <input type="checkbox"/> X 0.6 ซักประวัติ ตรวจร่างกายได้พอควร ต้องให้คำแนะนำบ้างในเรื่องการแปลผล การ รักษา และการทำหัตถการ	<input type="checkbox"/> X 0.6 <input type="checkbox"/> X 0.4 ซักประวัติ ตรวจร่างกายได้น้อย มีข้อบกพร่องมาก ไม่สามารถคิดเชิง วิพากษ์หรือแปลผลการตรวจ	
* หากให้คะแนน Unsatisfactory (x 0.6 หรือ x 0.4) กรุณาระบุเหตุผล.....					



ความคิดเห็น/ข้อเสนอแนะ..... ผู้ประเมิน..... วันที่.....





ใบลาป่วย/ลากิจ นพท./นศพ.ระหว่างศึกษาในโรงพยาบาลสมทบ ปีการศึกษา .....

เขียนที่.....

วันที่ ..... เดือน ..... พ.ศ. ....

เรียน อาจารย์ผู้รับผิดชอบรายวิชา.....

ด้วย ข้าพเจ้า นพท./นศพ..... รหัสนักศึกษา.....

ปฏิบัติงานอยู่ที่ รพ.....กลุ่ม.....ชั้นปีที่..... ขอ  ลาป่วย  ลากิจ

เนื่องจาก.....

ตั้งแต่วันที่.....เดือน.....พ.ศ..... ถึง วันที่.....เดือน..... พ.ศ.....รวมเป็นเวลา.....วัน

เมื่อครบกำหนดแล้วจะมาเรียนตามปกติ ซึ่งการลาในครั้งนี้ข้าพเจ้าเหลือเวลาเรียนในวิชานี้ไม่น้อยกว่า ร้อยละ ๘๐

ขณะที่ลา ข้าพเจ้าจะเดินทางไป(หน่วยงาน/ที่พัก) เลขที่ .....หมู่ที่..... ซอย.....ถนน.....

แขวง/ตำบล.....เขต/อำเภอ.....จังหวัด.....เบอร์โทรศัพท์.....

จึงเรียนมาเพื่อโปรดพิจารณา

ขอแสดงความนับถือ

นพท./นศพ. .... ผู้ขออนุญาตลา

(.....)

รับทราบ  อนุมัติ  ไม่อนุมัติ

ลงชื่อ .....

(.....)

อาจารย์ผู้รับผิดชอบรายวิชา

วันที่อนุมัติ ...../...../.....

**ข้อปฏิบัติของ นพท./นศพ.**

1. การลากิจ ควรลาล่วงหน้าอย่างน้อย 1 วัน
2. เมื่ออาจารย์ผู้รับผิดชอบอนุมัติให้ลา ขอให้ นพท./นศพ.ส่งสำเนาหรือรูปถ่าย ใบลาที่ได้รับอนุมัติ ส่งให้ บก.กศ.วพม. ทราบทันที ทาง e mail : [nutchol080@gmail.com](mailto:nutchol080@gmail.com) เพื่อแจ้งภาควิชาที่เกี่ยวข้อง และ กปค.วพม.
3. ส่งใบลาฉบับจริง ให้ บก.กศ.วพม. เมื่อสิ้นสุดการปฏิบัติงาน ในแต่ละ rotation

..... ข้อมูลสำหรับ วพม. ....

ผู้เกี่ยวข้อง	ข้อมูลรายงาน	ผู้รายงาน (กศ.วพม.)	ผู้เกี่ยวข้อง ลงนามรับทราบ	วันที่รับทราบ
อจ.หน.ภาควิชา/ ผู้รับผิดชอบ	เพื่อกรณาทราบและบันทึกวันลาของ นพท./นศพ.....			
ทก.กปค.วพม.	จำนวน .....วัน			

เรียน ผอ.กศ.วพม. (ผ่าน รอง ผอ.กศ.วพม.)

รับทราบ

เพื่อกรณาทราบ

นำเรียน ผอ.กศ.วพม.

พ.อ.หญิง

พ.อ.หญิง

(ณัชชนม์ เจริญผล)

(อรวิสี จตุทอง)

ประจำกอง กศ.วพม.

รอง ผอ.กศ.วพม.

...../...../.....

...../...../.....



## ตัวอย่างการเขียนการขอเปลี่ยนรายวิชาเลือก

### บันทึกข้อความ

ส่วนราชการ ..... กศ.วพม. (บก.กศ.วพม. โทร. ๙๓๕๘๗)

ที่ กท ๐๔๔๖.๑๗/ ..... วันที่ .....

เรื่อง ..... ขอเปลี่ยนวิชาเลือกเสรี .....

เรียน ..... ผอ.กศ.วพม.

ด้วย กระทบ/ดิฉัน นพท./นศพ. ....

หมายเลขประจำตัว ..... ได้ทำการเลือกวิชาเลือกของชั้นปีที่ .....

ในรายวิชา ..... ในระหว่างวันที่ .....

มีความประสงค์ขอเปลี่ยนเป็นรายวิชา .....

เนื่องจาก .....

ทั้งนี้ กระทบ/ดิฉัน ได้ประสานกับอาจารย์ผู้รับผิดชอบทั้งสองภาควิชาแล้ว

จึงเรียนมาเพื่อกรุณาพิจารณา

นพท./นศพ.

(.....)

เรียน ..... ผอ.กศ.วพม.

ตามที่ นพท./ ..... ได้รายงานขอเปลี่ยนวิชาเลือกในรายวิชา

..... เป็นรายวิชา .....

ในระหว่างวันที่ ..... ทางภาควิชาพิจารณาแล้วไม่ขัดข้อง

ลงชื่อ ..... ภาควิชาเดิม

(.....)

อจ.ภาควิชา.....

...../...../.....

ลงชื่อ ..... ภาควิชาใหม่

(.....)

อจ.ภาควิชา.....

...../...../.....

อนุมัติ

(ลายมือชื่อ) .....

(.....)

ผอ.กศ.วพม

...../...../.....

ตัวอย่างการเขียนขอเข้าศึกษารายวิชาเลือก ณ รพ.ร.ร.6 และ โรงพยาบาลอื่น



บันทึกข้อความ

ส่วนราชการ กศ.วพม. (บก.กศ.วพม.โทร ๙๓๕๘๗)

ที่ กท๐๔๔๖.๑๗/ วันที่

เรื่อง นพท./นศพ.ขออนุญาตเข้าศึกษาดูงาน

เรียน ผอ.กศ.วพม.

ด้วย นพท./นศพ. .... ชั้นปีที่ ..... มีความสนใจเข้าศึกษาดูงานใน  
โรงพยาบาล ..... ในส่วนของภาควิชา/แผนก .....

เพื่อเป็นการเพิ่มพูนทักษะ และความรู้ความสามารถ ในระหว่างวันที่ ..... ทั้งนี้ได้  
ประสานงานไว้เบื้องต้นแล้ว

จึงเรียนมาเพื่อกรุณาพิจารณา

นพท./นศพ.

(.....)

นพท.ชั้นปีที่.....

หมายเลขโทรศัพท์ .....



**ประกาศกองการศึกษา วิทยาลัยแพทยศาสตร์พระมงกุฎเกล้า  
ว่าด้วย ระเบียบการขออุทธรณ์ผลการศึกษาและระบบอุทธรณ์ผลการประเมิน  
ของนักเรียนแพทย์ทหารและนักศึกษาแพทย์  
พ.ศ. ๒๕๖๓**

.....

เพื่อให้มีการดำเนินการที่เหมาะสม ตามระเบียบวิทยาลัยแพทยศาสตร์พระมงกุฎเกล้า ว่าด้วยการวัดผล การประเมินผล และการทวนสอบมาตรฐานผลสัมฤทธิ์ทางการศึกษา พ.ศ. ๒๕๕๙ ข้อ ๓.๖ การจัดระบบการยื่นคำร้อง/ขออุทธรณ์ผลการศึกษาเมื่อเสร็จสิ้นการสอบทุกครั้ง ทั้งในระดับภาควิชาและระดับกองการศึกษา และ ข้อ ๖ การยื่นคำร้องและการขออุทธรณ์ผลการศึกษานักเรียนแพทย์ทหาร/นักศึกษาแพทย์ กองการศึกษาจึงกำหนดให้มีระบบอุทธรณ์ผลการประเมิน เพื่อให้นักเรียนแพทย์ทหาร/นักศึกษาแพทย์สามารถขออุทธรณ์ผลการศึกษาและขอทราบคะแนนสอบระดับรายวิชา เมื่อสิ้นสุดรายวิชานั้นๆ รวมทั้งการขออุทธรณ์เมื่อสิ้นสุดปีการศึกษาไว้ดังนี้

๑. ประกาศฯ ฉบับนี้ เรียกว่า “ประกาศกองการศึกษา วิทยาลัยแพทยศาสตร์พระมงกุฎเกล้า ว่าด้วย ระเบียบการขออุทธรณ์ผลการศึกษาและระบบอุทธรณ์ผลการประเมินของนักเรียนแพทย์ทหารและนักศึกษาแพทย์ พ.ศ. ๒๕๖๓”

๒. ให้ยกเลิก “ประกาศกองการศึกษา วิทยาลัยแพทยศาสตร์พระมงกุฎเกล้าด้วย ระเบียบปฏิบัติในการขออุทธรณ์ผลการสอบ และการขอตรวจผลคะแนนสอบของนักเรียนแพทย์ทหารและนักศึกษาแพทย์ พ.ศ. ๒๕๖๑”

๓. ประกาศฯ ฉบับนี้ ให้มีผลบังคับใช้ ตั้งแต่ปีการศึกษา ๒๕๖๓ เป็นต้นไป

๔. คำจำกัดความ ที่ใช้ในประกาศฉบับนี้

๔.๑ การขออุทธรณ์ผลการศึกษา หมายถึง การที่นักเรียนแพทย์ทหาร/นักศึกษาแพทย์ มีความประสงค์ที่ต้องการยื่นคำร้อง เพื่อขอรับทราบผลคะแนนสอบ หลังจากการประกาศผลการศึกษาของรายวิชาเมื่อสิ้นสุดการเรียนการสอนรายวิชานั้นๆ โดยมีระยะเวลาการยื่นอุทธรณ์ตามที่ประกาศฯ ฉบับนี้ กำหนดไว้

๔.๒ คะแนนสอบ หมายถึง คะแนนสอบภาคทฤษฎี เฉพาะการสอบข้อเขียนประเภทปรนัย Multiple Choice Question (MCQ) และอัตนัย (Multiple Essay Question (MEQ) ไม่ได้รวมถึง คะแนนภาคปฏิบัติ อาทิ คะแนนการเขียนรายงานและคะแนนประเมินจากการฝึกปฏิบัติงานทุกรูปแบบ และเป็นคะแนนจากการสอบเมื่อสิ้นสุดการศึกษารายวิชานั้น หรือ คะแนนสอบปลายภาค เท่านั้น

๔.๓ วันประกาศผลคะแนนสอบของภาควิชา/รายวิชา หมายถึง วันที่ภาควิชา/รายวิชา กำหนดวันประกาศผลคะแนนสอบอย่างเป็นทางการ ภายใน ๑๕ วันทำการ หลังเสร็จสิ้นการเรียนรายวิชา/รอบการปฏิบัติงานนั้นๆ ยกเว้น รายวิชา/รอบการปฏิบัติงานสุดท้ายของปีการศึกษาให้ภาควิชา/รายวิชาประกาศผลคะแนนสอบ ให้เรียบร้อยภายใน ๕ วันทำการ หลังเสร็จสิ้นการเรียนรายวิชา/รอบการปฏิบัติงานสุดท้าย



๔.๔ การอุทธรณ์ผลการศึกษา ระดับรายวิชา หมายถึง การที่นักเรียนแพทย์ทหาร/นักศึกษาแพทย์ ยื่นคำร้องขออุทธรณ์ผลการศึกษา เพื่อขอรับทราบผลคะแนนสอบ ระดับรายวิชา ภายในระยะเวลา ๓ วันทำการหลัง การประกาศคะแนนสอบ ทั้งนี้คณะกรรมการรายวิชา ต้องระบุช่วงเวลาที่สามารถขออุทธรณ์ผลการศึกษาไว้ให้ชัดเจน และดำเนินการให้เสร็จสิ้นก่อนการพิจารณาตัดสินผลการศึกษาของแต่ละชั้นปี

๔.๕ การอุทธรณ์ผลการศึกษาเมื่อสิ้นสุดปีการศึกษา หมายถึง การที่นักเรียนแพทย์ทหาร/ นักศึกษาแพทย์ยื่นคำร้องขออุทธรณ์เพื่อขอตรวจสอบเกรด คะแนนเฉลี่ยชั้นปี และคะแนนเฉลี่ยสะสม โดยต้อง ดำเนินการให้เสร็จสิ้นภายใน ๓ วันทำการ หลังการประชุมคณะกรรมการพิจารณาตัดสินผลการศึกษารายชั้นปี และ ก่อนการรับรองผลการศึกษาในการประชุมคณะกรรมการการศึกษา และสภาวิทยาลัยแพทยศาสตร์พระมงกุฎเกล้า

#### ๕. ขั้นตอนการดำเนินการอุทธรณ์ผลการศึกษา

๕.๑ การอุทธรณ์ผลการศึกษา ระดับรายวิชา ให้นักเรียนแพทย์ทหาร/นักศึกษาแพทย์ดำเนินการ ดังนี้

๕.๑.๑ เขียนใบคำร้องตามแบบฟอร์ม ผนวก ก ด้วยตนเองและยื่นคำร้องที่ภาควิชา เพื่อขอยื่น อุทธรณ์ผลการศึกษาและขอทราบคะแนนสอบ ต่อประธานรายวิชาหรืออาจารย์หัวหน้าภาควิชาชั้นๆ ภายใน ๓ วัน ทำการ หลังการประกาศผลสอบเป็นทางการ หรือตามที่ภาควิชากำหนดระยะเวลาการขออุทธรณ์ไว้ ในการประกาศ ผลทุกครั้ง ห้ามยื่นแทนผู้อื่น

๕.๑.๒ หากนักเรียนแพทย์ทหาร/นักศึกษาแพทย์ ไม่มาตรวจคะแนนตามวันเวลาที่นัดหมาย ถือว่าสละสิทธิ์การขออุทธรณ์ และไม่อนุญาตให้ตรวจสอบผลคะแนนหรือขออุทธรณ์ในรายวิชานั้น ๆ ได้อีก

๕.๑.๓ ในกรณีที่นักเรียนแพทย์ทหาร/นักศึกษาแพทย์ต้องการขออุทธรณ์และขอทราบคะแนน สอบ แต่ไม่ได้สามารถมายื่นคำร้องได้ด้วยตนเอง ให้อาจารย์ผู้รับผิดชอบรายวิชานั้น เป็นผู้พิจารณาความเหมาะสม ใน การยื่นอุทธรณ์โดยใช้หนังสือมอบอำนาจ ตามแบบฟอร์มท้ายประกาศฯ ฉบับนี้ ดำเนินการให้ทันภายในระยะเวลาที่ กำหนด

๕.๑.๔ อาจารย์ผู้รับผิดชอบรายวิชาและคณะกรรมการรายวิชา อย่างน้อย ๒ คน ร่วมกัน ตรวจสอบและแจ้งผลการพิจารณาต่อผู้ยื่นคำร้องให้เสร็จสิ้น ภายใน ๓ วันทำการ และให้ผู้ยื่นคำร้องลงนามรับทราบ ผลการอุทธรณ์ทุกครั้ง

๕.๑.๕ หากนักเรียนแพทย์ทหาร/นักศึกษาแพทย์ไม่ยอมรับหรือไม่เห็นด้วยต่อผลการอุทธรณ์ ให้ภาควิชา/รายวิชารายงานมายังกองการศึกษา ภายใน ๒๔ ชั่วโมง เพื่อนำเข้าพิจารณาในคณะกรรมการตัดสินผล การศึกษาของชั้นปีนั้นๆ ต่อไป

๕.๒ การอุทธรณ์ผลการศึกษา เมื่อสิ้นสุดปีการศึกษา เป็นการดำเนินการเพื่อขอตรวจสอบความ ถูกต้องของผลการศึกษา เปรียบเทียบกับข้อมูลผลการศึกษาของผู้ยื่นขออุทธรณ์ที่อาจพบความคลาดเคลื่อนเท่านั้น ไม่ มีการยื่นคำร้องเพื่อขออุทธรณ์ผลคะแนนรายวิชา

๕.๒.๑ ให้นักเรียนแพทย์ทหาร/นักศึกษาแพทย์ ยื่นคำร้องขออุทธรณ์ผลการศึกษาดำเนินการ ตามแบบฟอร์มผนวก ข ที่ส่วนบังคับการกองการศึกษาภายใน ๓ วันทำการ นับจากวันที่ประกาศผลการศึกษาอย่าง เป็นทางการ

๕.๒.๒ ส่วนบังคับการกองการศึกษา เสนอรายงานคำร้องขออุทธรณ์ผลการศึกษาที่ต้องการขอ ตรวจสอบเกรดและ/หรือคะแนนเฉลี่ยสะสมต่อผู้อำนวยการกองการศึกษาและส่งคำร้องให้กับแผนกประเมินผลและ ทะเบียนประวัติเพื่อตรวจสอบความถูกต้องของผลการศึกษา และรายงานผลการตรวจสอบให้ผู้อำนวยความสะดวก การกองการศึกษา ทราบ

๕.๒.๓ ส่วนบังคับการกองการศึกษา สรุปลงการยื่นขออุทธรณ์ผลการศึกษาคือผู้อำนวยการกองการศึกษา และให้ผู้ขออุทธรณ์ทราบผลการพิจารณา และลงลายมือชื่อไว้เป็นหลักฐาน

๕.๒.๔ การดำเนินการขออุทธรณ์ผลการศึกษาเมื่อสิ้นสุดปีการศึกษา จะต้องดำเนินการให้แล้วเสร็จก่อนการรายงานผลการศึกษาคือที่ประชุมคณะกรรมการการศึกษา

๖. ในกรณีที่มีปัญหาเกี่ยวกับการปฏิบัติ การตีความตามประกาศนี้ และ/หรือ การไม่ยอมรับผลการอุทธรณ์ให้หารือในที่ประชุมหน่วยขึ้นตรงกองการศึกษา และที่ประชุมคณะกรรมการการศึกษาตามลำดับ เพื่อพิจารณาวินิจฉัยโดยละเอียดและให้มติที่ประชุมคณะกรรมการการศึกษาถือเป็นอันสิ้นสุด

ทั้งนี้ ตั้งแต่ปีการศึกษา ๒๕๖๓ เป็นต้นไป

ประกาศ ณ วันที่ ๑๘ มีนาคม พ.ศ. ๒๕๖๔

พลตรีหญิง ผู้ช่วยศาสตราจารย์

(จันทร์ภา ศรีสวัสดิ์)

ผู้อำนวยการกองการศึกษา วิทยาลัยแพทยศาสตร์พระมงกุฎเกล้า

กองการศึกษา

ผนวก ก: ขั้นตอนการขออุทธรณ์และขอตรวจคะแนนสอบ ระดับรายวิชา

ประกอบ ประกาศกองการศึกษา ว่าด้วย ระเบียบปฏิบัติในการขออุทธรณ์ผลการสอบและขอทราบคะแนนสอบ  
ของนักเรียนแพทย์ทหารและนักศึกษาแพทย์ พ.ศ. ๒๕๖๓

ระดับรายวิชา (ให้ดำเนินการที่ภาควิชา)

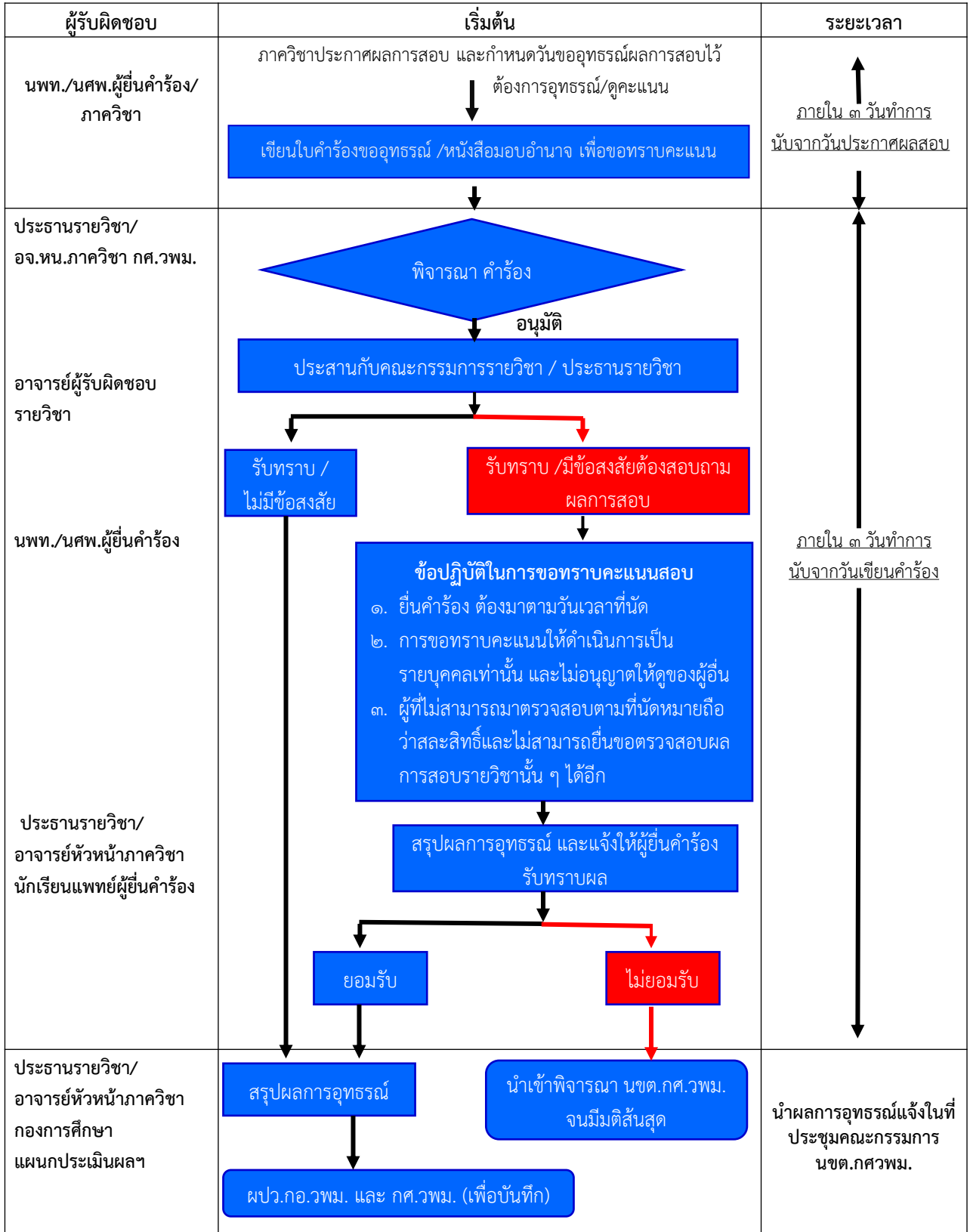



## แบบคำร้องการขออุทธรณ์ผลและขอทราบคะแนนสอบ ระดับรายวิชา

เขียนที่ .....

วันที่ ..... เดือน ..... พ.ศ. ....

เรื่อง การขออุทธรณ์ผลและขอทราบคะแนนสอบ รายวิชา .....

เรียน ประธานรายวิชา .....

ด้วย กระผม/ดิฉัน นพท./นศพ. .... นามสกุล .....

รหัสนประจำตัว ..... ชั้นปีที่ ..... กลุ่มที่ ..... ปีการศึกษา .....

ได้รับทราบการประกาศผลการศึกษารายวิชา ..... ซึ่งได้ประกาศผลการสอบเมื่อวันที่

..... นั้น และมีความประสงค์ขออุทธรณ์ผลสอบ ระดับรายวิชา โดย

 ขอทราบคะแนนสอบรายวิชา ..... ขอทราบรายละเอียดอื่น .....

ครั้งที่ ..... สอบเมื่อวันที่ .....

เนื่องจาก .....

.....

.....

.....

.....

.....

.....

.....

.....

.....

.....

จึงเรียนมาเพื่อกรุณาพิจารณา

นพท./นศพ. ....

(.....)

 อนุมัติตามคำร้อง ให้คณะกรรมการรายวิชาพิจารณาดำเนินการและรายงานผลภายในวันที่ ..... ไม่อนุมัติ เนื่องจาก .....

(ลายมือชื่อ) .....

(.....)

ประธานรายวิชา ..... /

อจ.หน.ภาควิชา กศ.วพม.

/ /

วันที่ ..... / ..... / .....

เรื่อง สรุปลผลการพิจารณาการขออุทธรณ์และขอทราบคะแนนรายวิชา

เรียน ประธานรายวิชา ...../อจ.หน.ภาควิชา .....

ตามที่ นพท./นศพ. ....

.....ชั้นปีที่ .....ได้เสนอคำร้องขออุทธรณ์ผล และขอทราบคะแนนรายวิชา

ระดับรายวิชา .....

.....นั้น

คณะกรรมการฯ ขอแจ้งสรุปลผลการพิจารณาดังนี้

.....  
.....  
.....  
.....  
.....  
.....  
.....  
.....  
.....  
.....

คะแนนสอบไม่เปลี่ยนแปลง     มีแก้ไข คือ .....

.....  
.....  
.....  
.....  
.....  
.....

เห็นควรแจ้งผลการพิจารณาให้ นพท./นศพ. ....ทราบต่อไป

(ลงชื่อ) .....

(.....)

อาจารย์ผู้รับผิดชอบรายวิชา

อนุมัติ

(ลายมือชื่อ) .....

(.....)

ประธานรายวิชา ...../

อจ.หน.ภาควิชา กศ.วพม.

..... / ..... / .....



เรียน ประธานรายวิชา .....

กระผม/ดิฉัน..นพท./นศพ. ....ได้รับทราบผล

การขออุทธรณ์ผลสอบ/ขอทราบคะแนนสอบแล้ว และ  ยอมรับ  ไม่ยอมรับ ผลการอุทธรณ์ตามที่  
คณะกรรมการรายวิชาได้พิจารณา

(ลายมือชื่อ) นพท./นศพ. ....ยื่นคำร้องด้วยตนเอง

(.....)

..... / ..... / .....

(ลายมือชื่อ) .....ผู้รับมอบอำนาจ

(.....)

..... / ..... / .....

หมายเหตุ กรณีผู้รับมอบอำนาจ มารับผลให้ลงนามไว้เป็นหลักฐาน

ผนวก ข : ขั้นตอนการขออุทธรณ์เมื่อสิ้นสุดปีการศึกษา

ประกอบ ประกาศกองการศึกษา ว่าด้วย ระเบียบปฏิบัติในการขออุทธรณ์ผลการสอบและขอทราบคะแนนสอบของนักเรียนแพทย์ทหารและนักศึกษาแพทย์ พ.ศ. ๒๕๖๓

อุทธรณ์เมื่อสิ้นสุดปีการศึกษา (ดำเนินการที่ บก.กศ.ววม.)

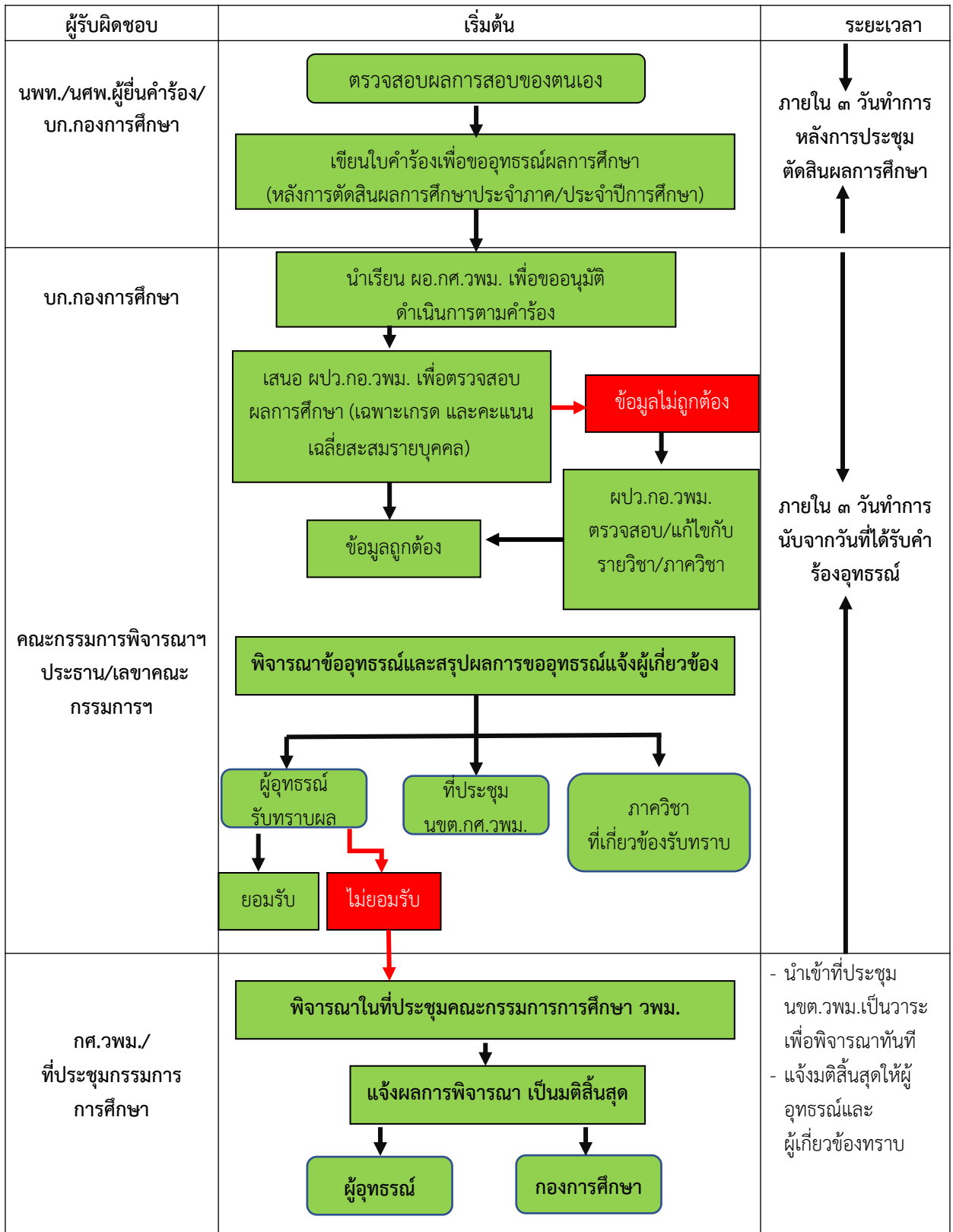

หมายเหตุ ทุกขั้นตอนต้องดำเนินการให้เสร็จสิ้นก่อนการนำผลการศึกษาเข้ารับรองในที่ประชุมคณะกรรมการการศึกษา ววม.



แบบคำร้องการขออุทธรณ์เมื่อสิ้นสุดปีการศึกษา

เขียนที่ .....

วันที่ ..... เดือน ..... พ.ศ. ....

เรื่อง ขออุทธรณ์ผลการศึกษา ประจำปีการศึกษา .....

เรียน ผอ.กศ.วพม.

ด้วย กระผม/ดิฉัน นพท./นศพ. .... นามสกุล .....

รหัสประจำตัว ..... ชั้นปีที่ ..... กลุ่มที่ ..... ปีการศึกษา .....

ได้รับทราบการประกาศผลการศึกษา ..... ซึ่งประกาศผลการศึกษาเมื่อวันที่ .....

และมีความประสงค์ขออุทธรณ์ผลสอบดังรายวิชาต่อไปนี้

๑. รายวิชา ..... ภาควิชา .....

เกรดที่ได้ ..... ศึกษาระหว่างวันที่ ..... ถึงวันที่ .....

สถานที่ .....

เหตุผลในการอุทธรณ์ .....

๒. รายวิชา ..... ภาควิชา .....

เกรดที่ได้ ..... ศึกษาระหว่างวันที่ ..... ถึงวันที่ .....

สถานที่ .....

เหตุผลในการอุทธรณ์ .....

จึงเรียนมาเพื่อกรุณาพิจารณา

นพท./นศพ. ....

อนุมัติตามคำร้อง (.....)

ไม่อนุมัติ เนื่องจาก .....

พล.ต. ....

(.....)

ผอ.กศ.วพม.

..... / ..... / .....

เรื่อง สรุปลงผลการพิจารณาเพื่อขออุทธรณ์ผลการศึกษา ปีการศึกษา .....

เรียน ผอ.กศ.วพม.

ตามที่ นพท./นศพ. .... ชั้นปีที่ .....

ได้เสนอคำร้องขออุทธรณ์ผลการสอบปีการศึกษา ..... รายวิชา .....

เมื่อ ..... นั้น ผปว.กอ.วพม. ได้ตรวจสอบผลการศึกษาแล้ว พิจารณาดังนี้

.....  
 .....  
 .....  
 .....

คะแนนสอบไม่เปลี่ยนแปลง

มีแก้ไข คือ .....

เห็นควรให้ กศ.วพม. แจ้งผลการพิจารณาให้ นพท./นศพ. .... ทราบต่อไป

(ลงชื่อ) .....

(.....)

หน.ผปว.กอ.วพม.

อนุมัติ

(ลายมือชื่อ) พล.ต. ....

(.....)

ผอ.กศ.วพม.

..... / .....

เรียน ผอ.กศ.วพม.

กระผม/ดิฉัน นพท./นศพ. .... ได้ทราบผลการขอ

อุทธรณ์ผลสอบ/ขอตรวจผลคะแนนสอบแล้ว และ  ยอมรับ  ไม่ยอมรับ ผลการอุทธรณ์ตามที่คณะกรรมการ  
 รายวิชาได้พิจารณา

(ลายมือชื่อ) นพท./นศพ. .... ยื่นคำร้องด้วยตนเอง

(.....)

..... / .....

(ลายมือชื่อ) ..... ผู้รับมอบอำนาจ

(.....)

..... / .....

**หมายเหตุ** กรณีผู้รับมอบอำนาจ มารับผลให้ลงนามไว้เป็นหลักฐาน

ผนวก ค : หนังสือมอบอำนาจการขออุทธรณ์ระดับรายวิชาและเมื่อสิ้นสุดปีการศึกษา  
 ประกอบ ประกาศกองการศึกษา ว่าด้วย ระเบียบปฏิบัติในการขออุทธรณ์ผลการสอบและขอทราบคะแนนสอบ  
 ของนักเรียนแพทย์ทหารและนักศึกษาแพทย์ พ.ศ. ๒๕๖๓  
**ขั้นตอนการมอบอำนาจ**

ผู้รับผิดชอบ	เริ่มต้น	ระยะเวลา
นพท./นศท.ที่คาดว่าจะไม่สามารถยื่นคำร้องได้ด้วยตนเอง ในช่วงการอุทธรณ์ผล และการขอทราบคะแนน	๑. เตรียมแบบฟอร์มคำร้องไว้ล่วงหน้าก่อนการประกาศตัดสินผล ๒. มอบหมายและกำหนดรายชื่อของ นพท./นศท. ที่ต้องการมอบอำนาจ ๓. ลงนามไว้ในหนังสือมอบอำนาจ	ก่อนการเดินทางไปภารกิจ นอก วพม.ทั้งในประเทศ และต่างประเทศ ช่วงประกาศคะแนนและอุทธรณ์ผล
นพท./นศท. ผู้รับมอบอำนาจ	<div style="border: 1px solid black; padding: 5px; background-color: #fff9c4;">                         ส่งหนังสือคำร้องตามที่ได้รับคำร้องจากเจ้าของคำร้อง เพื่อขออุทธรณ์ผลการศึกษา ภายในระยะเวลาที่กำหนด ดังนี้                          ๑. ยื่นที่ภาควิชา/รายวิชา กรณีขอทราบคะแนน                          ๒. ยื่นที่กองการศึกษา กรณีขอตรวจสอบเกรดเมื่อสิ้นสุดปีการศึกษา                     </div>	↑ ภายใน ๓ วันทำการ หลังการประชุมตัดสินผล ↓
ภาควิชา/ บก.กศ.วพม.	<div style="text-align: center;"> <div style="background-color: #fff9c4; padding: 5px; margin-bottom: 5px;">ดำเนินการตามขั้นตอน ที่กำหนดไว้ใน ตามผนวก ก. และ ข.</div> <div style="background-color: #fff9c4; padding: 5px; margin-bottom: 5px;">สรุปผลการขออุทธรณ์แจ้งให้ นพท./นศท.ผู้ยื่นคำร้องทราบ</div> <div style="display: flex; justify-content: space-around;"> <div style="background-color: #fff9c4; padding: 5px; text-align: center;">                         ผู้มอบอำนาจ (เจ้าของคำร้อง) รับเอง                          ↓                          ให้รับผลการอุทธรณ์และลงนามรับทราบด้วยตนเองที่ ภาควิชา/บก.กศ.วพม.                     </div> <div style="background-color: #ffcc80; padding: 5px; text-align: center;">                         ผู้มอบอำนาจรับแทน                          ↓                          ให้ผู้รับมอบอำนาจลงชื่อรับผลการอุทธรณ์ตามเวลาที่กำหนด                          ↓                          ภาควิชาส่งสำเนาผลอุทธรณ์ให้ บก.กศ.วพม. ๑ ชุด เพื่อเป็นหลักฐาน                     </div> </div> </div>	↑ ภายใน ๓ วันทำการ นับจากวันที่ได้รับหนังสือมอบฉันทะคำร้อง ↓
นพท./นศท.ผู้มอบอำนาจ (เจ้าของคำร้อง)	<div style="background-color: #ffcc80; padding: 5px; text-align: center;">                         ให้รับผลการอุทธรณ์และลงนามรับทราบด้วยตนเองที่ ภาควิชา/บก.กศ.วพม.                     </div>	ทันทีที่กลับมาถึง
ทุกฝ่าย	ดำเนินการตามขั้นตอนต่อไปได้ตามที่กำหนดไว้ใน ตามผนวก ก. และ ข.	ก่อนการประชุม นขต.กศ.วพม.
กศ.วพม./ที่ประชุมกรรมการการศึกษา	<div style="background-color: #fff9c4; padding: 5px; text-align: center; margin-bottom: 5px;">พิจารณาในที่ประชุมคณะกรรมการการศึกษา วพม.</div> <div style="background-color: #fff9c4; padding: 5px; text-align: center; margin-bottom: 5px;">แจ้งผลการพิจารณา เป็นมติที่สิ้นสุด</div> <div style="display: flex; justify-content: space-around;"> <div style="background-color: #fff9c4; padding: 5px; text-align: center;">ผู้อุทธรณ์</div> <div style="background-color: #fff9c4; padding: 5px; text-align: center;">กองการศึกษา</div> </div>	- นำเข้าที่ประชุม นขต.วพม.เป็นวาระ เพื่อพิจารณาทันที - แจ้งมติสิ้นสุดให้ผู้อุทธรณ์และผู้เกี่ยวข้องทราบ





หนังสือมอบอำนาจการขออุทธรณ์ระดับรายวิชาและเมื่อสิ้นสุดปีการศึกษา

เขียนที่ .....

วันที่ ..... เดือน ..... พ.ศ. ....

เรื่อง การมอบอำนาจการขออุทธรณ์ระดับรายวิชาและเมื่อสิ้นสุดปีการศึกษา ประจำปีการศึกษา .....

เรียน ผอ.กศ.วพม.

ด้วย กระทบ/ดิฉัน นพท./นศพ. .... นามสกุล .....

รหัสประจำตัว ..... ชั้นปีที่ ..... กลุ่มที่ ..... ปีการศึกษา .....

ได้รับทราบการประกาศผลการศึกษา ..... ซึ่งประกาศผลการสอบเมื่อวันที่ .....

นั้น เนื่องจากในช่วงเวลาดังกล่าว กระทบ/ดิฉัน .....

ไม่สามารถยื่นคำร้องขออุทธรณ์ได้ด้วยตนเอง เพราะ .....

และจะเดินทางกลับมาถึง วพม. ในวันที่ .....

กระทบ/ดิฉัน ..... มีความประสงค์มอบอำนาจให้ .....

..... ซึ่งมีความเกี่ยวข้องเป็น .....

ให้ยื่นคำร้องขออุทธรณ์ผลและขอทราบคะแนนรายวิชา .....

ศึกษาระหว่างวันที่ ..... ถึงวันที่ ..... สถานที่ศึกษา (วพม./

รพ.รร.๖/รพ.สมทบ .....

เหตุผลในการอุทธรณ์ .....

จึงเรียนมาเพื่อกรุณาพิจารณา

นพท./นศพ. .... ผู้มอบอำนาจ

(.....)

วันที่มอบอำนาจ ..... โทร .....

Email-address .....

ผู้รับมอบอำนาจ

(.....)

วันที่มอบอำนาจ ..... โทร ..... หมายเลขบัตรประชาชน .....

อนุมัติตามคำร้อง

ไม่อนุมัติ เนื่องจาก .....

ลงชื่อ .....

(.....)

ผอ.กศ.วพม.

..... / ..... / .....

**หมายเหตุ**

๑. แบบฟอร์มการรายงานผลการอุทธรณ์ให้ใช้แบบตามผนวก ก. หรือ ผนวก ข.

๒. หลักฐานสำเนาบัตรประชาชนของทั้งผู้มอบอำนาจ และผู้รับมอบอำนาจ

# กองการศึกษา

## วิทยาลัยแพทยศาสตร์พระมงกุฎเกล้า

