

ตัวอย่าง หลักฐานประกอบการขออนุมัติขึ้นบัญชีคุม สป. สาย พร.

แบบบริจาค

ลำดับ	รายการเอกสาร	หมายเหตุ
1	ใบปะหน้าจากหน่วย (บันทึกข้อความ) เรียงน หก.กสน.วพม. (ผ่าน ผบร.กสน.วพม.)	ตัวอย่างเอกสาร (1)
2	บัญชีรายละเอียด สป. สาย พร. ที่ขอขึ้นบัญชีคุม	ตัวอย่างเอกสาร (2)
3	ผนวก ก.	ตัวอย่างเอกสาร (3)
4	หนังสือขอมอบ สป. จาก สมาคม/บริษัท ฯลฯ	ตัวอย่างเอกสาร (4)
5	หลักฐานการได้มาของ สป. (ใบส่งสินค้าของ บริษัท ฯลฯ)	ตัวอย่างเอกสาร (5)
6	ใบตรวจรับ สป. (ผบร. ทำให้)	ตัวอย่างเอกสาร (6)
7	หนังสือขอขอบคุณในความเอื้อเฟื้อต่อทางราชการ (ผบร. ทำให้)	ตัวอย่างเอกสาร (7)
8	ใบเบิก	ตัวอย่างเอกสาร (8)
9	ภาพถ่าย สป.	ตัวอย่างเอกสาร (9)

หมายเหตุ : เมื่อได้รับ สป. เรียบร้อยแล้ว ให้ทำขอขึ้นบัญชีคุม ภายใน 30 วัน



-สำเนาฉบับ-
บันทึกข้อความ

ส่วนราชการ กปค.วพม. โทร. ๒๒๒๒๖

ที่ กท.๐๔๔๖.๑๗/ ๓๓๓๓ วันที่ ก.ค. ๖๘

เรื่อง ขอนำขึ้นบัญชีคุมเครื่องกรองน้ำสแตนเลส ๓ ท่อ สป. สาย พร. ที่ได้รับจากการบริจาค

เรียน กสน.วพม. (ผ่าน ผบร.กสน.วพม.)

อ้างถึง หนังสือสมาคมผู้ปกครองและอาจารย์ วพม. ที่ ๓/๒๕๖๗ ลง ๑๐ ก.ย. ๖๗

สิ่งที่ส่งมาด้วย	๑. บัญชีรายละเอียด สป. สาย พร. ที่ขอรายงานขึ้นบัญชีคุม	จำนวน ๑ ฉบับ
	๒. ผนวก ก	จำนวน ๑ ฉบับ
	๓. สำเนาหนังสือสมาคมผู้ปกครองและอาจารย์ วพม. ที่ ๓/๒๕๖๗ ลง ๑๐ ก.ย. ๖๗	จำนวน ๑ ฉบับ
	๔. สำเนาหลักฐานการได้มาของ สป.ของผู้บริจาค	จำนวน ๒ ฉบับ
	๕. สำเนาใบตรวจรับสิ่งอุปกรณ์	จำนวน ๑ ฉบับ
	๖. สำเนาหนังสือ วพม. ที่ กท. ๐๔๔๖.๑๗/๒๒๗๑ ลง ๑๓ ก.ย.๖๗	จำนวน ๑ ฉบับ
	๗. ภาพถ่าย สป.	จำนวน ๑ ชุด

๑. ตามอ้างถึง กปค.วพม. ได้รับการบริจาคสิ่งอุปกรณีสายพลาสติก เครื่องกรองน้ำสแตนเลส จำนวน ๓ เครื่อง วงเงิน ๑๖,๐๕๐บาท (หนึ่งหมื่นหกพันห้าสิบบาทถ้วน) และติดตั้งใช้งานที่อาคารประกอบเลี้ยง หมายเลข ๑๔๘/๔๑ รายละเอียดตามสิ่งที่ส่งมาด้วย

๒. เพื่อปฏิบัติตามอ้างถึง กปค.วพม. จึงขอส่งหลักฐานการขึ้นบัญชีคุม สป. สาย พร. ที่ได้รับจากการบริจาคมดังกล่าว เพื่อให้ ผบร.กสน.วพม. ดำเนินการต่อไป

จึงเรียนมาเพื่อกรุณาพิจารณาดำเนินการต่อไป

พ.อ.

(ตฤณ สุตประเสริฐ)

ทก.กปค.วพม.

จ.ส.อ. ๗๖๘ ร่าง/ตรวจ ๒๓ ก.ค. ๖๘

น.ส. มุขม พมพ์/ทาน ๒๓ ก.ค. ๖๘

พ.ต. ๘๘๘ ตรวจ ๒๓ ก.ค. ๖๘

อึ้งศักดิ์

๒๓ ก.ค. ๖๘

บัญชีรายละเอียดของชิ้นบัญชีคุม สป. สาย พร. ที่ได้รับจากการจัดหาหรือได้มาจากการรับมอบหรือบริจาค
หน่วย วิทยาลัยแพทยศาสตร์พระมงกุฎเกล้า

ลำดับ	วัน เดือน ปี	รายการ	ยี่ห้อ รุ่น แบบ หมายเลขเครื่อง	หมายเลขคุณสมบัติเฉพาะ	จำนวน	ราคา/หน่วย	วิธีการได้มา	เลขที่สัญญา, ที่ใบสั่งซื้อ	ใช้ประจำที่	หลักฐานการจ่าย	สถานภาพ		หมายเหตุ	
											อัตรา	มีขาด/เกิน		
1	19 ก.ค. 67	เครื่องกรองน้ำสแตนเลส 3 ท่อ - กรอบอก กรองสารคาร์บอน - กรอบอก กรองสารเรซิน - ฝักรอง Ceramic	รุ่น กรองน้ำ 3 ชั้นตอน Hh 8842		1	5,350.00	บริจาค	33/67	อาคารประกอบเลี้ยง กปค.วพม. ชั้นที่ 2	ใบเบิก ที่ 31/68	-	-	-	
2	19 ก.ค. 67	เครื่องกรองน้ำสแตนเลส 3 ท่อ - กรอบอก กรองสารคาร์บอน - กรอบอก กรองสารเรซิน - ฝักรอง Ceramic	รุ่น กรองน้ำ 3 ชั้นตอน Hh 8843		1	5,350.00	บริจาค	33/67	อาคารประกอบเลี้ยง กปค.วพม. ชั้นที่ 3	ใบเบิก ที่ 31/68	-	-	-	
3	19 ก.ค. 67	เครื่องกรองน้ำสแตนเลส 3 ท่อ - กรอบอก กรองสารคาร์บอน - กรอบอก กรองสารเรซิน - ฝักรอง Ceramic	รุ่น กรองน้ำ 3 ชั้นตอน Hh 8841		1	5,350.00	บริจาค	33/67	อาคารประกอบเลี้ยง กปค.วพม. ชั้นที่ 4	ใบเบิก ที่ 31/68	-	-	-	

ตรวจถูกต้อง

พ.ศ.

Wen

(พิมพ์พงษ์ พงษ์เทศจารัตน์)

ประจำแผนก กสน.วพม. รักษาราชการ

ทน.สบร.กสน.วพม.

ผนวก ก.

บัญชีทรัพย์สินที่ได้รับมอบหรือบริจาค

ลำดับ	รายการ	หน่วยนับ	จำนวน	ราคา หน่วยละ		รวมเป็นเงิน		หมายเหตุ
1	เครื่องกรองน้ำสแตนเลส 3 ท่อ - กระจบอก กรองสารคาร์บอน - กระจบอก กรองสารเรซิน - ไส้กรอง Ceramic รุ่น กรองน้ำ 3 ชั้นตอน Hn 8842	เครื่อง	1	5,350	00	5,350	00	
2	เครื่องกรองน้ำสแตนเลส 3 ท่อ - กระจบอก กรองสารคาร์บอน - กระจบอก กรองสารเรซิน - ไส้กรอง Ceramic รุ่น กรองน้ำ 3 ชั้นตอน Hn 8843	เครื่อง	1	5,350	00	5,350	00	
3	เครื่องกรองน้ำสแตนเลส 3 ท่อ - กระจบอก กรองสารคาร์บอน - กระจบอก กรองสารเรซิน - ไส้กรอง Ceramic รุ่น กรองน้ำ 3 ชั้นตอน Hn 8841	เครื่อง	1	5,350	00	5,350	00	
รวมเป็นเงินทั้งสิ้น		(หนึ่งหมื่นหกพันห้าสิบบาทถ้วน)				16,050	00	

ตรวจถูกต้อง

พ.ต.

(พิชญพงษ์ พุทธเดชารัตน์)

ประจำแผนก กสน.วพม. รักษาราชการ

หน.ผบร.กสน.วพม.



สมาคมผู้ปกครองและอาจารย์
วิทยาลัยแพทยศาสตร์พระมงกุฎเกล้า
317/5 ถนนราชวิถี แขวงทุ่งพญาไท เขตราชเทวี กรุงเทพฯ 10400

ที่ ๗ / ๒๕๖๗

๑๐ กันยายน ๒๕๖๗

เรื่อง ขอส่งมอบสิ่งอุปกรณ์สายยู่ทอโยธาและสายพลาธิการ

เรียน ผู้อำนวยการวิทยาลัยแพทยศาสตร์พระมงกุฎเกล้า

สิ่งที่ส่งมาด้วย ใบส่งสินค้า

จำนวน ๒ ฉบับ

ตามมติ ที่ประชุมของคณะกรรมการสมาคมผู้ปกครองและอาจารย์ วิทยาลัยแพทยศาสตร์พระมงกุฎเกล้า ครั้งที่ ๘/๒๕๖๗ ให้ความเห็นชอบกรอบวงเงิน ในการจัดหาสิ่งอุปกรณ์สายยู่ทอโยธาและสายพลาธิการ ดังนี้

๑. เครื่องปรับอากาศ จำนวน ๔ เครื่อง ราคาเครื่องละ ๔๙,๒๙๙.๑๘ บาท
 ๒. เครื่องกรองน้ำ สแตนเลส ๓ ท่อ จำนวน ๓ เครื่อง ราคาเครื่องละ ๕,๓๕๐.๐๐ บาท
- เพื่อบริจาคให้กับ กองการปกครอง วิทยาลัยแพทยศาสตร์พระมงกุฎเกล้า โดยมีวัตถุประสงค์ เพื่อดูแลความเป็นอยู่ของนักเรียนแพทย์ทหารและนักศึกษาแพทย์ บัดนี้ได้ดำเนินการส่งมอบและติดตั้งให้กับ อาคารประกอบเลี้ยงและซักรีด วิทยาลัยแพทยศาสตร์พระมงกุฎเกล้า เรียบร้อยแล้ว

ทั้งนี้สมาคมผู้ปกครองและอาจารย์ วิทยาลัยแพทยศาสตร์พระมงกุฎเกล้า หวังเป็นอย่างยิ่งว่าจะได้นำไปใช้ประโยชน์ต่อทางราชการ และขอให้วิทยาลัยแพทยศาสตร์พระมงกุฎเกล้าดำเนินการขึ้นบัญชีคุมเป็นสิ่งอุปกรณ์ของกองทัพบกต่อไป

จึงเรียนมาเพื่อกรุณาทราบ

(รองศาสตราจารย์ นงนุช สุขวารีย์)

นายกสมาคมผู้ปกครองและอาจารย์ วิทยาลัยแพทยศาสตร์พระมงกุฎเกล้า

ห้างหุ้นส่วนจำกัด พิมพ์ชนกเมฆพิมาย

สำหรับลูกค้า

Head Office : 92/10 ซอย รามอินทรา ถนน รามอินทรา แขวง รามอินทรา เขต รามอินทรา กรุงเทพฯ 10140
 Head Office : 92/10 Soi Ramintra Rd. Ramintra Subd. Ramintra Dist. Bangkok 10140
 โทร. 029-169 3579 โทร. แฟกซ์ 029561091104

ใบส่งสินค้า / ใบแจ้งหนี้
 DELIVERY ORDER / INVOICE

นามลูกค้า : บริษัท อีอีซี จำกัด
 ที่อยู่ : 217/4 ซอย รามอินทรา แขวง รามอินทรา เขต รามอินทรา กรุงเทพฯ 10140

เลขที่ : J201
 วันที่ : 11/11/2567

เลขประจำตัวประชาชน : 0-9910100-2-8-0711

ใบสั่งที่ : 33 / 67

ลำดับ	รหัสสินค้า	ชื่อสินค้า	จำนวน	หน่วย	ราคาต่อหน่วย	รวม
1		เครื่องกรองน้ำ สแตนเลส 3 ฟุต รุ่นกรองน้ำ 3 ชั้นเดือน อุปกรณ์ ถัดมี - กระบอก กรองสารคาร์บอน - กระบอก กรองสารเรซิน - ไส้กรอง Ceramic	3.00	เครื่อง	5,350.00	16,050.00
2		ลำตัดเหล็ก เครื่องกรองน้ำ	3.00	ชุด	1,605.00	4,815.00
ราคารวม Value						

ตัวอักษร. (-สองหมื่นแปดร้อยหกสิบห้าบาทถ้วน-)	รวมเงิน TOTAL AMOUNT	19,404.45
หัก เงินมัดจำ DEPOSIT		---
มูลค่าสินค้าหลังหักเงินมัดจำ TOTAL AMOUNT AFTER DEPOSIT		---
ภาษีมูลค่าเพิ่ม VAT 7%		1,460.55
ยอดเงินสุทธิ GRAND TOTAL		20,865.00

ได้รับสินค้าตามรายการข้างบนนี้ให้เรียบร้อยแล้ว

ผู้รับสินค้า : _____ วันที่ : 11 / 11 / พ.ศ.2567

ผู้ส่งสินค้า : จุฬพล คงสวัสดิชาลาศ

ในนามห้างหุ้นส่วนจำกัด พิมพ์ชนกเมฆพิมาย
 ผู้มีอำนาจลงนาม



ใบตรวจรับ

เรียน ผอ.วพม. (ผ่าน ทก.กสน.วพม.)

- อ้างถึง 1. คำสั่ง วพม. ที่ 39/2567 เรื่อง แต่งตั้งคณะกรรมการตรวจรับสิ่งอุปกรณ์ ลง 26 ก.พ. 67
2. หนังสือสมาคมผู้ประกอบการและอาจารย์ วพม. ที่ 3/2567 ลง 10 ก.ย. 67

ตามอ้างถึง คณะกรรมการตรวจรับสิ่งอุปกรณ์ ได้ตรวจรับสิ่งอุปกรณ์สายบูธไฮธาและสายหลาธการ จำนวน 2 รายการ ตามใบแจ้งหนี้ เลขที่ J192 และ J201 ลง 19 ก.ค. 67 ซึ่ง ห้างหุ้นส่วนจำกัด พิมพ์ชนกเมย์พิมพ์ ได้นำส่งถูกต้อง ครบถ้วน และได้มอบให้กับ กปค.วพม. เมื่อ 19 ก.ค. 67 มีรายการดังต่อไปนี้

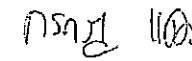
ลำดับ	รายการ	จำนวน	ราคา/หน่วย	มูลค่า	หมายเหตุ
1	เครื่องปรับอากาศ ยี่ห้อ CENTRAL AIR แบบแขวน ขนาด 38,200 BTU	10	49,299.18	492,991.80	-ราคารวมภาษี
2	เครื่องกรองน้ำสแตนเลส 3 ท่อ รุ่นกรองน้ำ 3 ชั้นตอน	3	5,350.00	16,050.00	มูลค่าเพิ่ม -รับประกัน 1 ปี
รวม	2 รายการ		เป็นเงิน	509,041.80	บาท

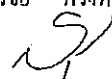
พ.ท.  ประธานกรรมการ
(กรกฎ - แสงเกตุ)
ร.อ.  กรรมการ
(ฉัตรชัย พวงทอง)
ร.ท.  กรรมการ
(สุชัย แป้งหา)

- ทราบ

รับคำสั่ง ผอ.วพม.

พ.อ. ศ.

(ราม รั้งสินธุ์)

รอง ผอ.วพม.ฝ่ายบริหาร

13 ก.ย. 67

เรียน ผอ.วพม.(ผ่าน รอง ผอ.วพม.ฝ่ายบริหาร)
- เพื่อกฎนาทราบ

พ.อ.

(ชาญชัย บัววรรณ)

ทก.กสน.วพม.



ที่ กท ๐๔๔๖.๑๗/ ๖๖ ๗/๑

วิทยาลัยแพทยศาสตร์พระมงกุฎเกล้า
๓๑๗/๕ ถนนราชวิถี เขตราชเทวี
กรุงเทพมหานคร ๑๐๕๐๐

๑๐ กันยายน ๒๕๖๗

เรื่อง ขอขอบคุณในความเอื้อเฟื้อต่อทางราชการ

เรียน นายกสิมาคมผู้ปกครองและอาจารย์ วิทยาลัยแพทยศาสตร์พระมงกุฎเกล้า

อ้างถึง หนังสือ สมาคมผู้ปกครองและอาจารย์ วิทยาลัยแพทยศาสตร์พระมงกุฎเกล้า ที่ ๗/๒๕๖๗ ลง ๑๐ กันยายน ๒๕๖๗

ตามที่อ้างถึง สมาคมผู้ปกครองและอาจารย์ วิทยาลัยแพทยศาสตร์พระมงกุฎเกล้า ได้ส่งมอบ
สิ่งอุปกรณ์สายยุทธโยธาและสายพลาธิการ จำนวน ๒ รายการ วงเงิน ๕๐๙,๐๔๑.๘๐ บาท (ห้าแสนเก้าพันสี่สิบ
เอ็ดบาทแปดสิบสตางค์) ให้กับ วิทยาลัยแพทยศาสตร์พระมงกุฎเกล้า นั้น

วิทยาลัยแพทยศาสตร์พระมงกุฎเกล้า จึงขอรับการบริจาคสิ่งอุปกรณ์ของสมาคมผู้ปกครอง
และอาจารย์ วิทยาลัยแพทยศาสตร์พระมงกุฎเกล้า ด้วยความขอบพระคุณเป็นอย่างสูง และจะได้นำสิ่งอุปกรณ์
สายยุทธโยธาและสายพลาธิการ ดังกล่าวไปใช้งานตามความประสงค์ของสมาคมผู้ปกครองและอาจารย์
วิทยาลัยแพทยศาสตร์พระมงกุฎเกล้า ต่อไป

จึงเรียนมาเพื่อกรุณาทราบ

ขอแสดงความนับถือ

พันเอก ศาสตราจารย์

(ราม ริงสินธุ์)

รองผู้อำนวยการวิทยาลัยแพทยศาสตร์พระมงกุฎเกล้า ทำการแทน
ผู้อำนวยการวิทยาลัยแพทยศาสตร์พระมงกุฎเกล้า

แผนกบริการ กองสนับสนุน
วิทยาลัยแพทยศาสตร์พระมงกุฎเกล้า
โทร ๐-๒๗๖๓-๓๕๘๖

กปค.วพม.

1. เครื่องกรองน้ำสแตนเลส 3 ท่อ

รุ่น กรองน้ำ 3 ขั้นตอน

Hn 8842

ด้านหน้า

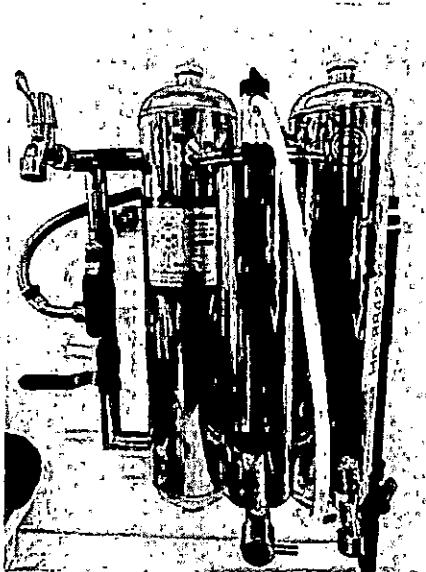

ด้านซ้าย

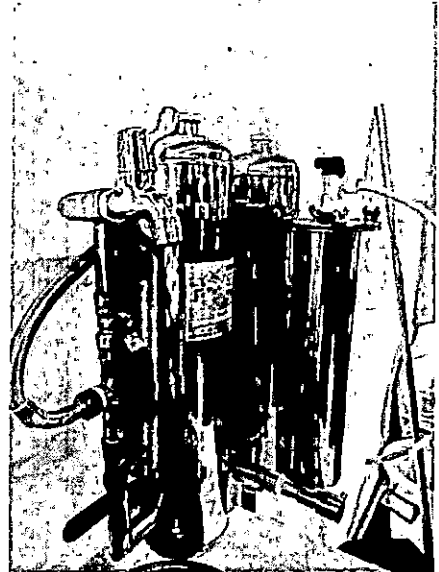

ด้านขวา

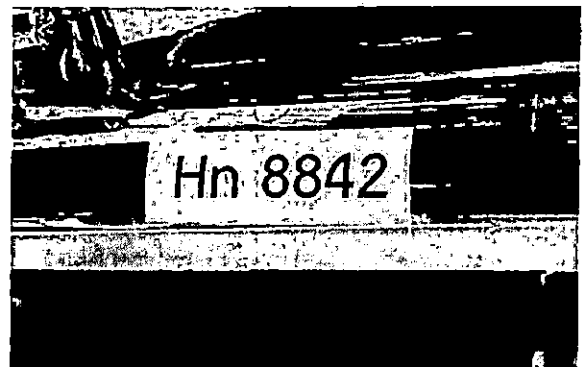

ขอรับรองว่าเป็นภาพถ่ายจาก สป. จริง

พ.ต. *Wey*

(พิชญพงษ์ พุทธเดชารัตน์)

ประจำแผนก กสน.วพม. รักษาราชการ

ทน.ผบร.กสน.วพม.

๒๕ / ๑๑ / ๖๕

2. เครื่องกรองน้ำสแตนเลส 3 ท่อ

รุ่น กรองน้ำ 3 ขั้นตอน

Hn 8843

ด้านหน้า

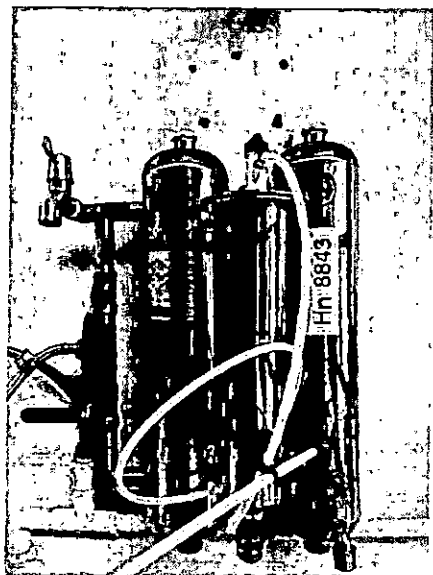

ด้านซ้าย

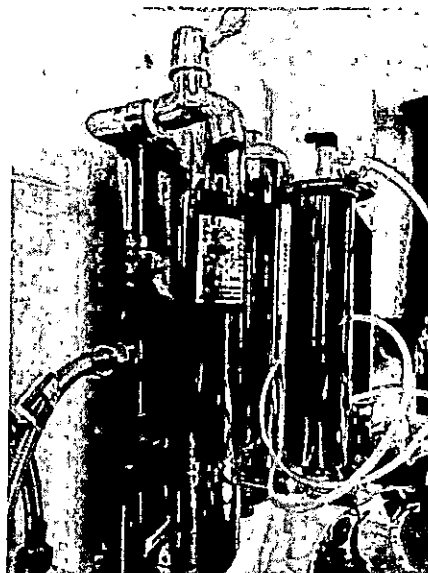

ด้านขวา

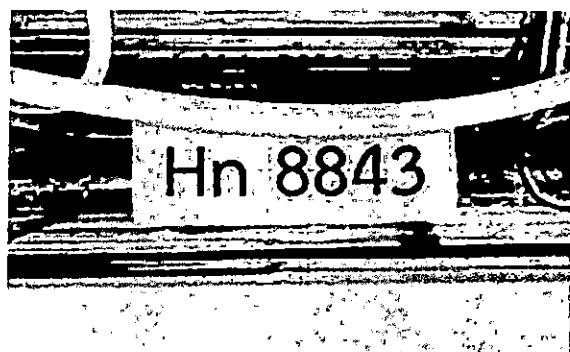
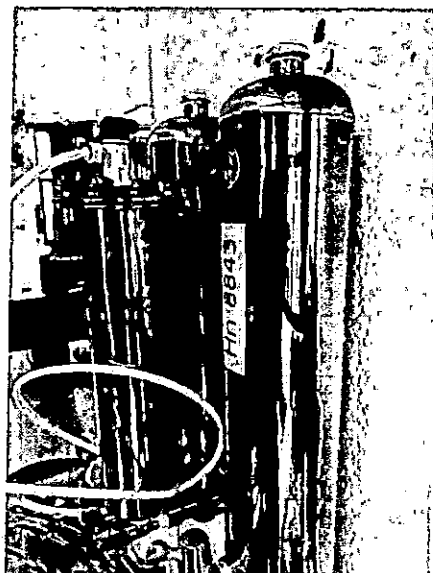

ขอรับรองว่าเป็นภาพถ่ายจาก สป. จริง

พ.ต. Non

(พิชญพงษ์ พุทธเดชารัตน์)

ประจำแผนก กสน.วพม. รักษาการ

หน.สบร.กสน.วพม.

๒๕/๑๑/๖๖

3. เครื่องกรองน้ำสแตนเลส 3 ท่อ

รุ่น กรองน้ำ 3 ขั้นตอน

Hn 8841

ด้านหน้า

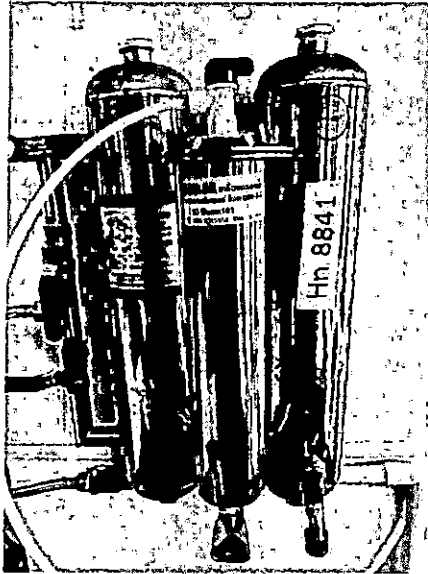

ด้านซ้าย

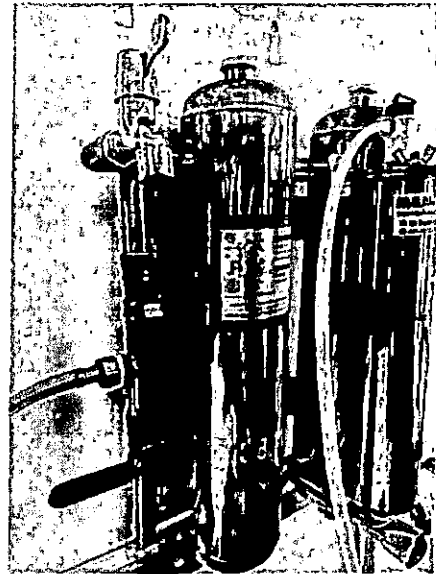

ด้านขวา

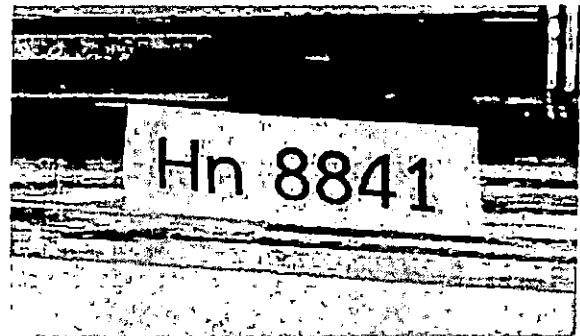
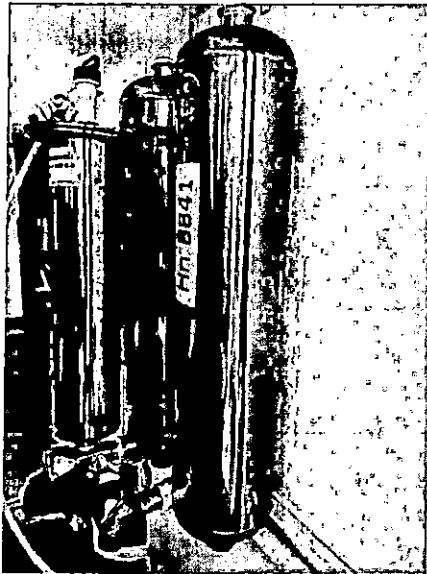

ขอรับรองว่าเป็นภาพถ่ายจาก สป. จริง

พ.ต. Nov

(พิชญพงษ์ พุทธเดชารัตน์)

ประจำแผนก กสน.วพม. รักษาราชการ

ทน.ผบร.กสน.วพม.

๙๕ / ๑๑ / ๖๙